



V.07_NOV 2022



Comercializa:



Promueve y Construye:





V.07_NOV 2022



Comercializa:



Promueve y Construye:



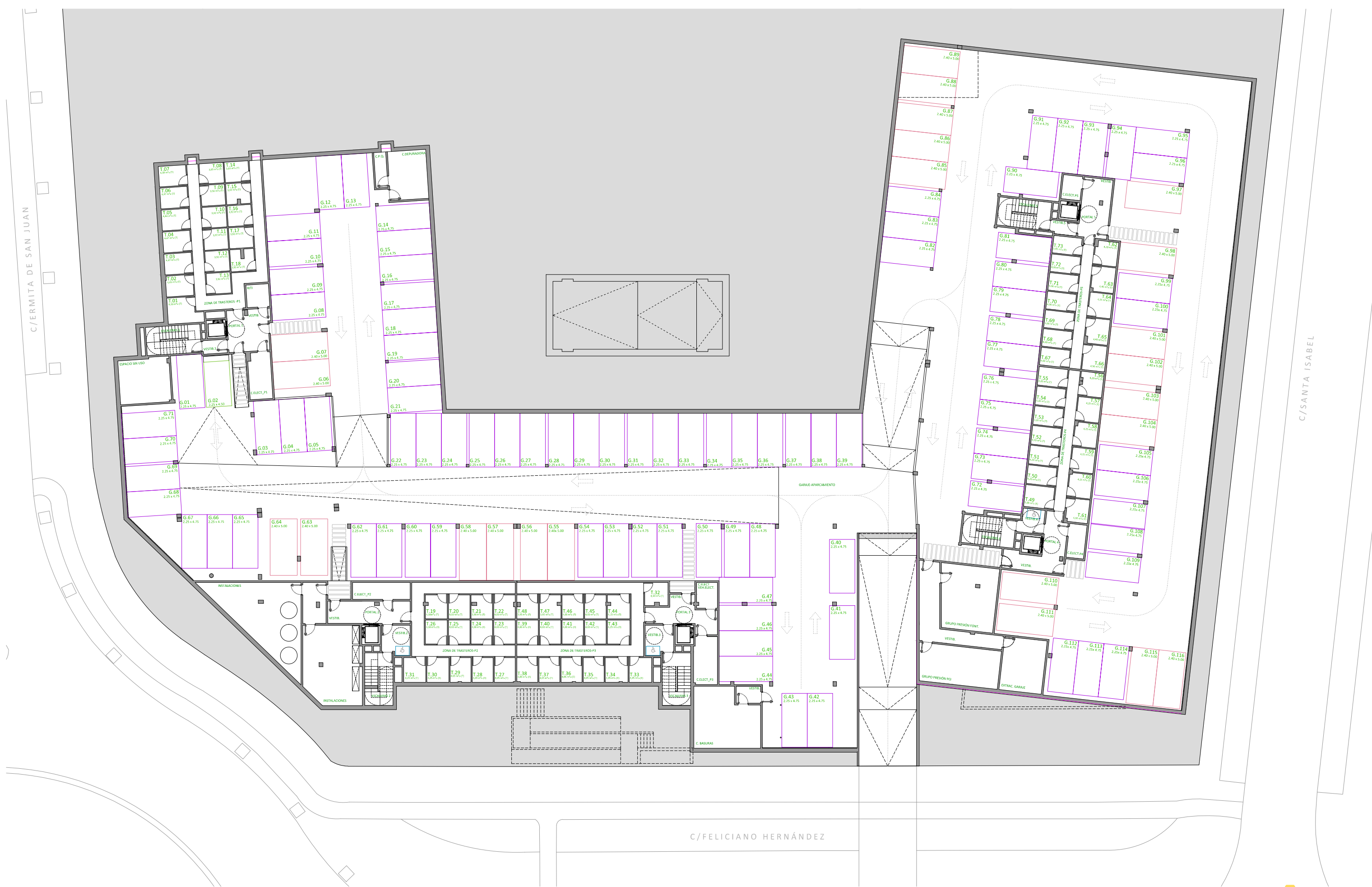

V.07_NOV 2022

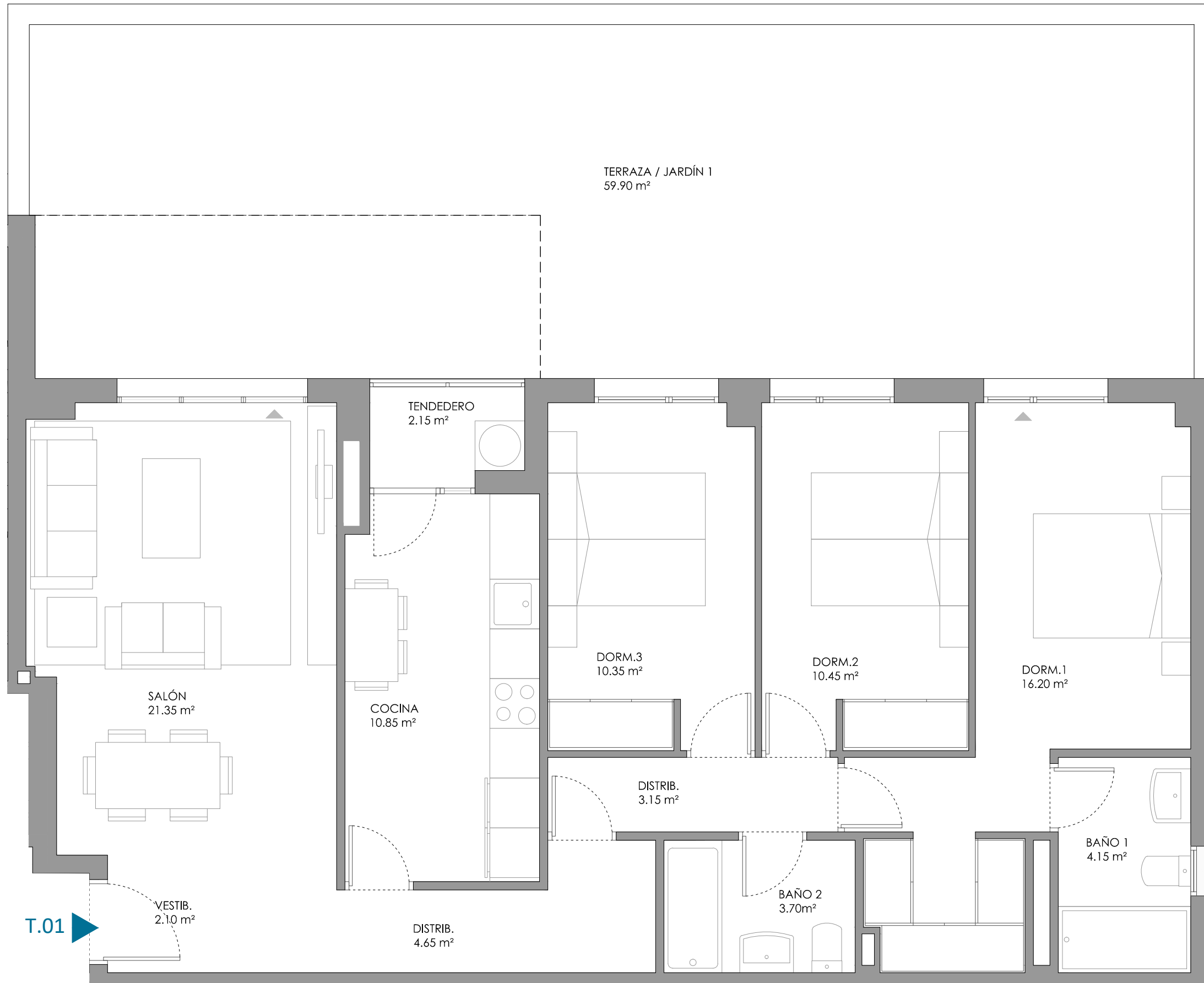

ALZ. NORTE BL.1

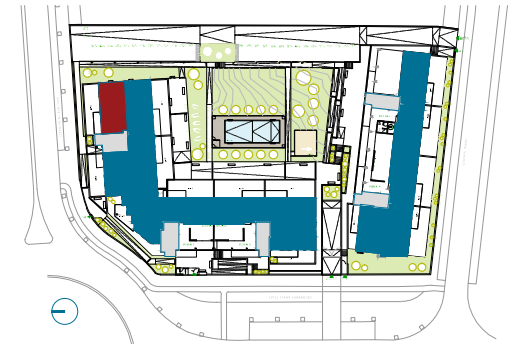

VIVIENDA T.01

V.01
BL.1_Bº A

| | |
|---|------------------------------|
| SUP. UTIL TOTAL | 89,10 m ² u |
| SUP. CONST. INT. | 102,42 m ² c |
| TERRAZA/JARDÍN | 59,90 m ² u |
| SUP. CONST. TOTAL (INCLUYE ZONAS COMUNES, CON TERRAZAS) | 180,68 m²c |

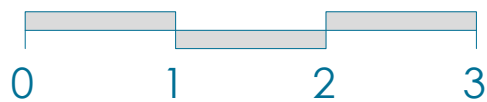

Comercializa:



+34 674 222 582 alamosdesanjuan@agyj.es

Promueve y Construye:



www.alamos.es

PARCELAS 32 Y 34 73 VIVIENDAS EXCLUSIVAS
AVDA. ERMITA DE SAN JUAN SECTOR I-7 NAVALCARNERO - MADRID

Nota Importante: El presente plano es meramente orientativo, reservándose CONSTRUCTORA LOS ÁLAMOS, la facultad de introducir aquellas modificaciones que vengán motivadas por razones técnicas o jurídicas, que sean indicadas por el arquitecto director de la obra por ser necesarias o convenientes para la correcta finalización del edificio o que sean ordenadas por los organismos públicos competentes.

V.07 NOV-2022

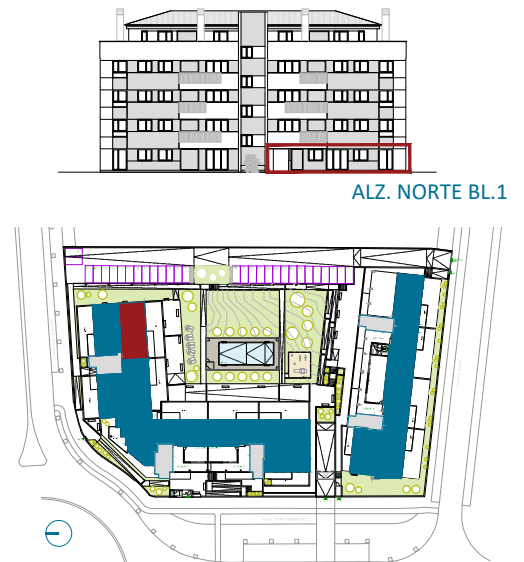
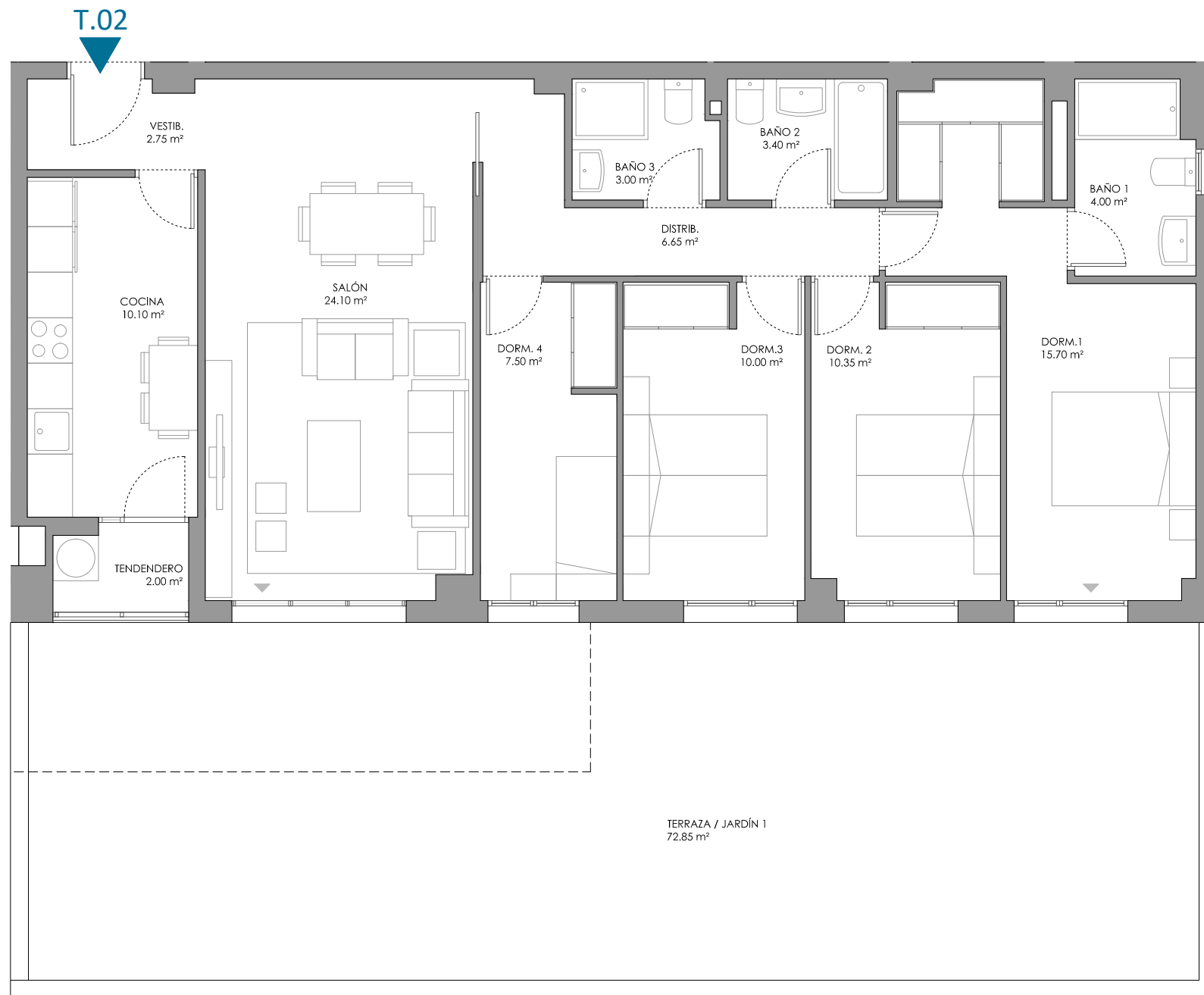

VIVIENDA T.02 **V.02**
Bl.1_Bº B

| | |
|--|------------------------------|
| SUP. UTIL TOTAL | 99,55 m ² u |
| SUP. CONST. | 114,48 m ² c |
| TERRAZA/JARDÍN | 72,85 m ² u |
| SUP. CONST. TOTAL <small>(INCLUYE ZONAS COMUNES, CON TERRAZAS)</small> | 206,92 m²c |

V.07 NOV-2022



Comercializa:



+34 674 222 582 alamosdesanjuan@agyj.es

Promueve y Construye:



www.alamos.es

PARCELAS 32 Y 34 73 VIVIENDAS EXCLUSIVAS
AVDA. ERMITA DE SAN JUAN SECTOR I-7 NAVALCARNERO - MADRID

Nota Importante: El presente plano es meramente orientativo, reservándose CONSTRUCTORA LOS ÁLAMOS, la facultad de introducir aquellas modificaciones que vengan motivadas por razones técnicas o jurídicas, que sean indicadas por el arquitecto director de la obra por ser necesarias o convenientes para la correcta finalización del edificio o que sean ordenadas por los organismos públicos competentes.

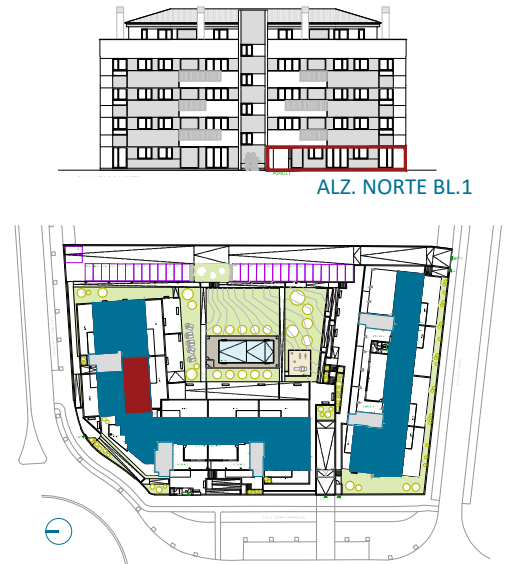
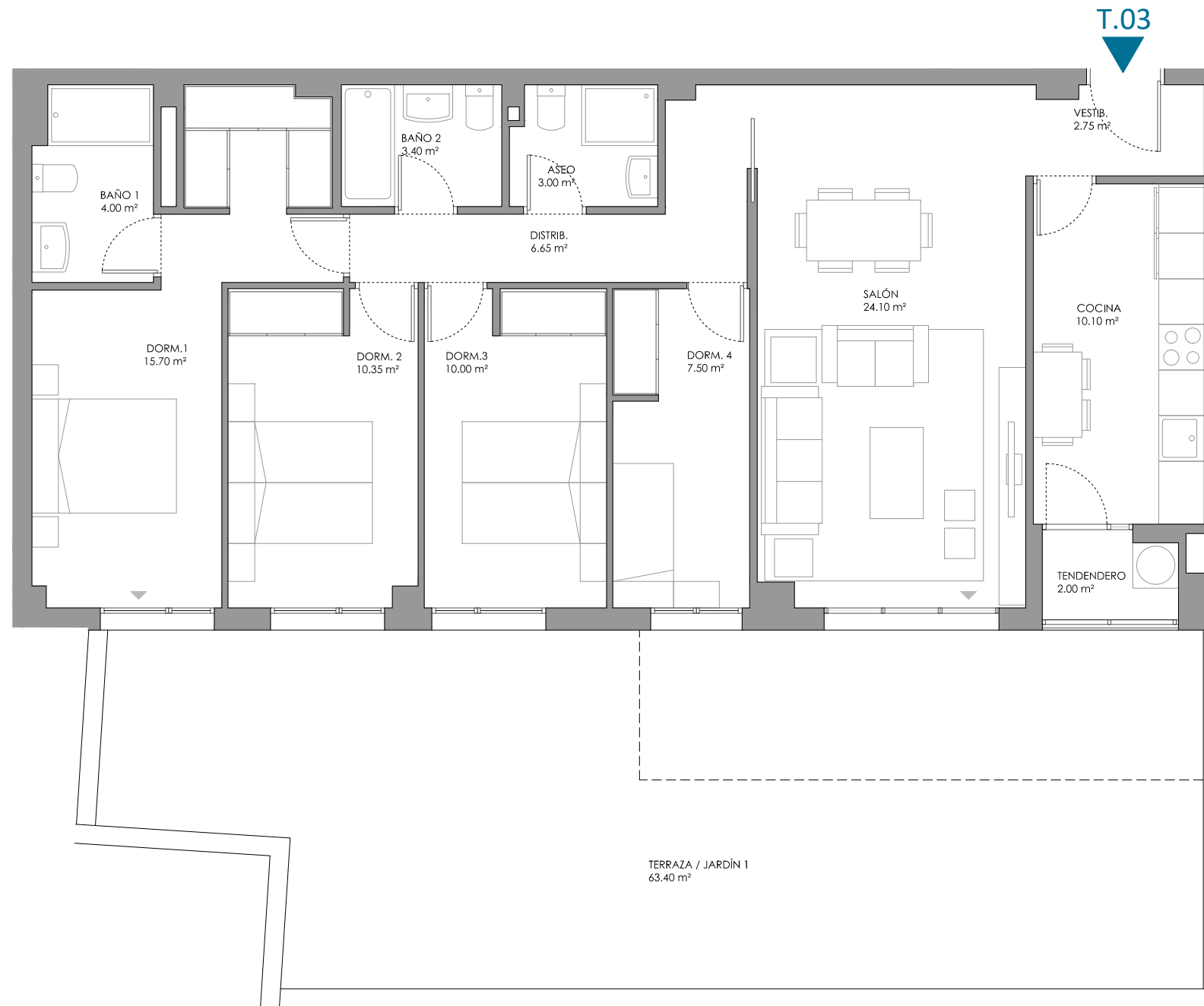

VIVIENDA T.03 **V.03**
Bl.1_Bº C

| | |
|---|------------------------------|
| SUP. UTIL TOTAL | 99,55 m ² u |
| SUP. CONST. | 114,48 m ² c |
| TERRAZA/JARDÍN | 63,40 m ² u |
| SUP. CONST.TOTAL <small>(INCLUYE ZONAS COMUNES, CON TERRAZAS)</small> | 196,37 m²c |

V.07 NOV-2022

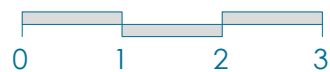

Comercializa:



+34 674 222 582 alamosdesanjuan@agyj.es

Promueve y Construye:



www.alamos.es

PARCELAS 32 Y 34 73 VIVIENDAS EXCLUSIVAS
AVDA. ERMITA DE SAN JUAN SECTOR I-7 NAVALCARNERO - MADRID

Nota Importante: El presente plano es meramente orientativo, reservándose CONSTRUCTORA LOS ÁLAMOS, la facultad de introducir aquellas modificaciones que vengan motivadas por razones técnicas o jurídicas, que sean indicadas por el arquitecto director de la obra por ser necesarias o convenientes para la correcta finalización del edificio o que sean ordenadas por los organismos públicos competentes.

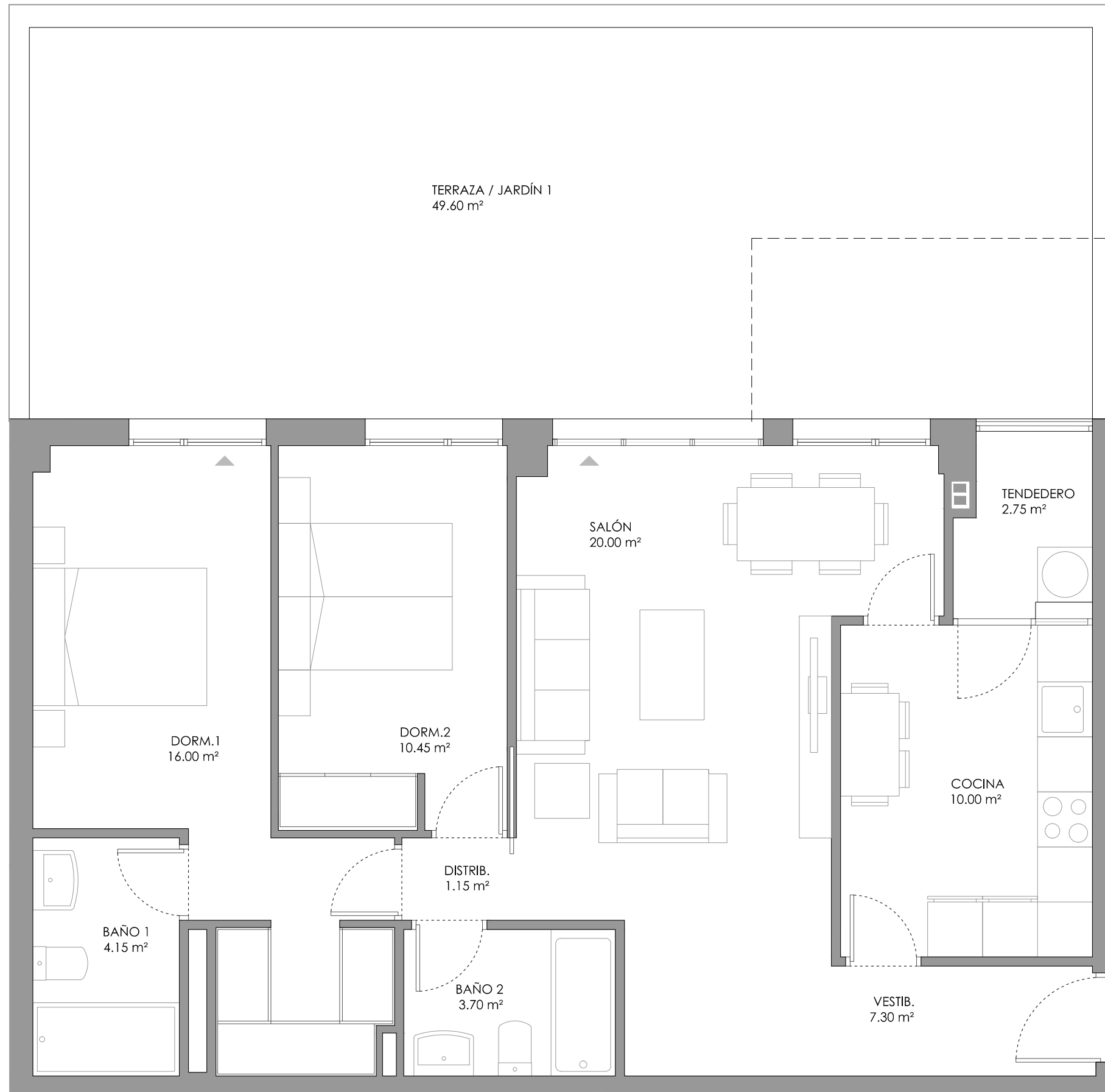

ALZ. NORTE BL.1

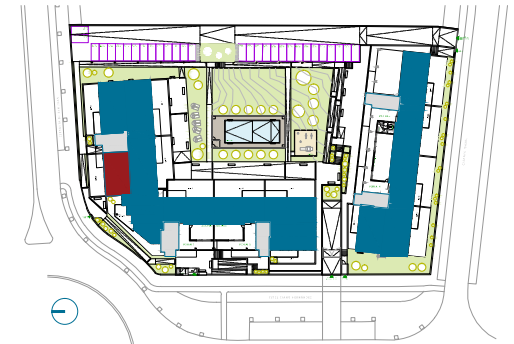

VIVIENDA T.04 **V.04**
Bl.1_Bº D

| | |
|---|------------------------------|
| SUP. UTIL TOTAL | 75,50 m ² u |
| SUP. CONST. | 87,65 m ² c |
| TERRAZA/JARDÍN | 49,60 m ² u |
| SUP. CONST. TOTAL (INCLUYE ZONAS COMUNES, CON TERRAZAS) | 153,44 m²c |

V.07 NOV-2022

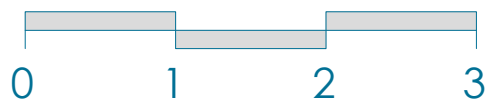

Comercializa:



+34 674 222 582 alamosdesanjuan@agyj.es

Promueve y Construye:



www.alamos.es

PARCELAS 32 Y 34 73 VIVIENDAS EXCLUSIVAS
AVDA. ERMITA DE SAN JUAN SECTOR I-7 NAVALCARNERO - MADRID

Nota Importante: El presente plano es meramente orientativo, reservándose CONSTRUCTORA LOS ÁLAMOS, la facultad de introducir aquellas modificaciones que vengán motivadas por razones técnicas o jurídicas, que sean indicadas por el arquitecto director de la obra por ser necesarias o convenientes para la correcta finalización del edificio o que sean ordenadas por los organismos públicos competentes.

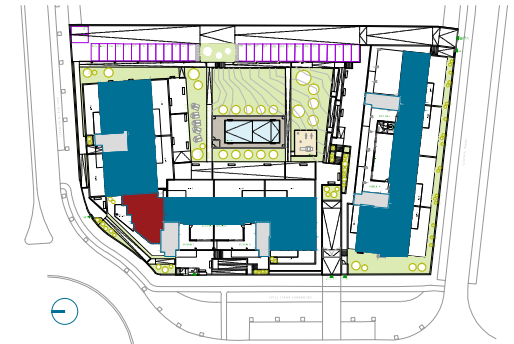
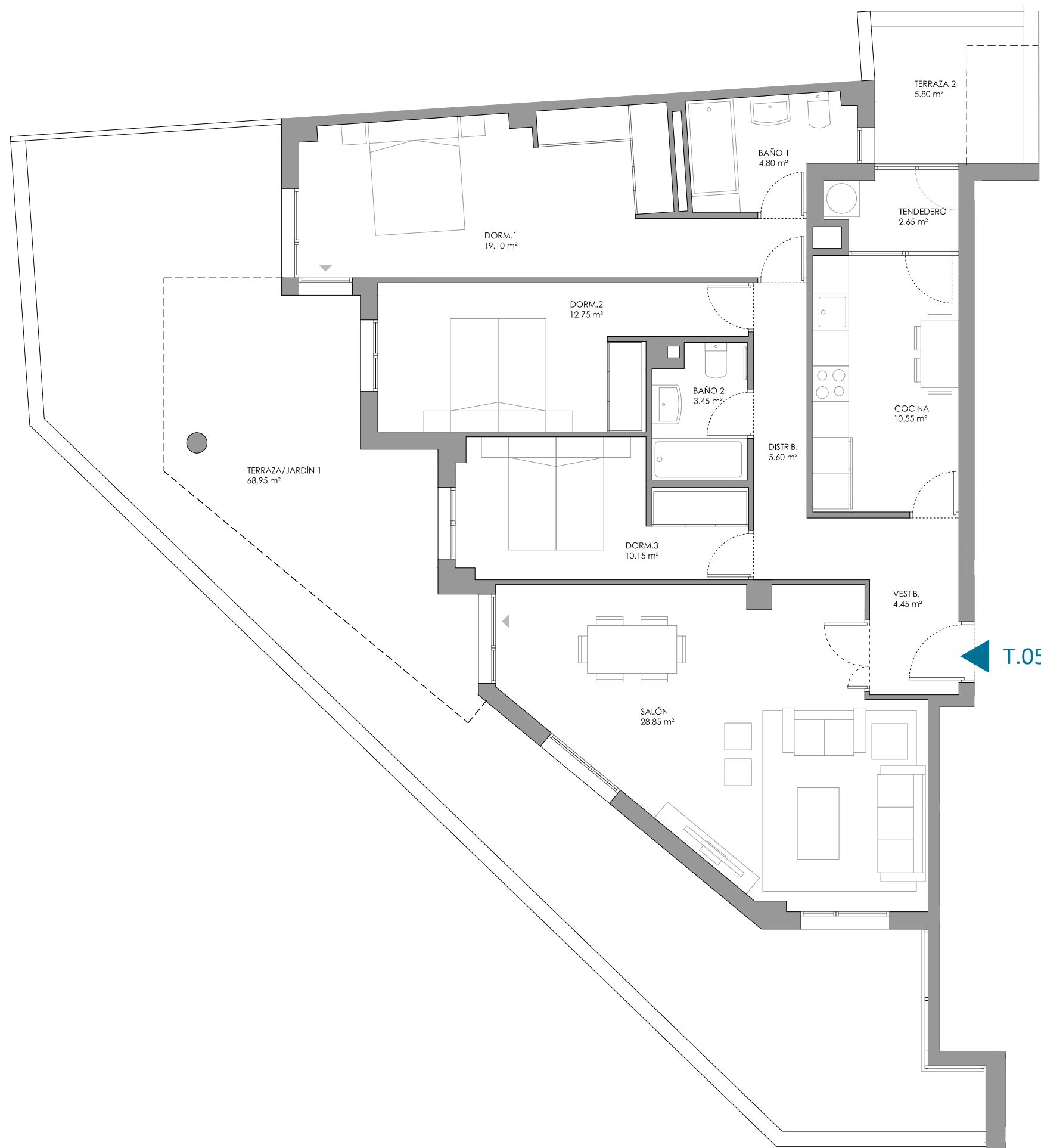

VIVIENDA T.05 **V.05**
Bl.2_Bº A

| | |
|--|------------------------------|
| SUP. UTIL TOTAL | 102,30 m ² u |
| SUP. CONST. | 117,26 m ² c |
| TERRAZA/JARDÍN | 74,75 m ² u |
| TERRAZA 1 | 68,95 |
| TERRAZA 2 | 5,80 |
| SUP. CONST. TOTAL | 214,24 m²c |
| <small>(INCLUYE ZONAS COMUNES, CON TERRAZAS)</small> | |

V.07 NOV-2022



Comercializa:



+34 674 222 582 alamosdesanjuan@agyj.es

Promueve y Construye:



www.alamos.es

PARCELAS 32 Y 34 73 VIVIENDAS EXCLUSIVAS
AVDA. ERMITA DE SAN JUAN SECTOR I-7 NAVALCARNERO - MADRID

Nota Importante: El presente plano es meramente orientativo, reservándose CONSTRUCTORA LOS ÁLAMOS, la facultad de introducir aquellas modificaciones que vengán motivadas por razones técnicas o jurídicas, que sean indicadas por el arquitecto director de la obra por ser necesarias o convenientes para la correcta finalización del edificio o que sean ordenadas por los organismos públicos competentes.



TERRAZA / JARDÍN 1
62.25 m²



ALZ. ESTE BL.2

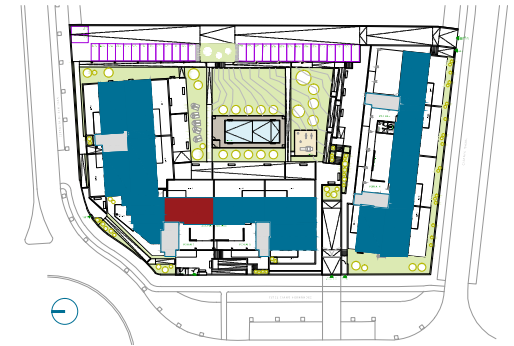

T.06

VIVIENDA T.06

V.06
BL.2_BºB

| | |
|---|------------------------------|
| SUP. UTIL TOTAL | 86,55 m ² u |
| SUP. CONST. | 101,95 m ² c |
| TERRAZA/JARDÍN | 62,25 m ² u |
| SUP. CONST. TOTAL (INCLUYE ZONAS COMUNES, CON TERRAZAS) | 180,30 m²c |

V.07 NOV-2022



Comercializa:



+34 674 222 582 alamosdesanjuan@agyj.es

Promueve y Construye:



www.alamos.es

PARCELAS 32 Y 34 73 VIVIENDAS EXCLUSIVAS
AVDA. ERMITA DE SAN JUAN SECTOR I-7 NAVALCARNERO - MADRID

Nota Importante: El presente plano es meramente orientativo, reservándose CONSTRUCTORA LOS ÁLAMOS, la facultad de introducir aquellas modificaciones que vengan motivadas por razones técnicas o jurídicas, que sean indicadas por el arquitecto director de la obra por ser necesarias o convenientes para la correcta finalización del edificio o que sean ordenadas por los organismos públicos competentes.

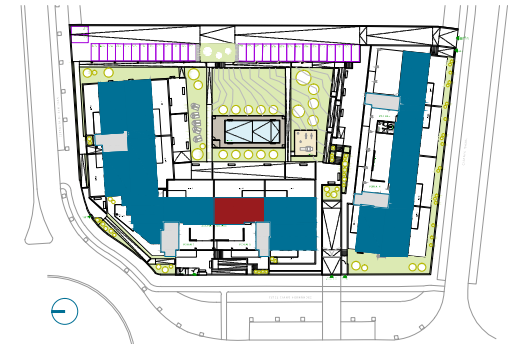
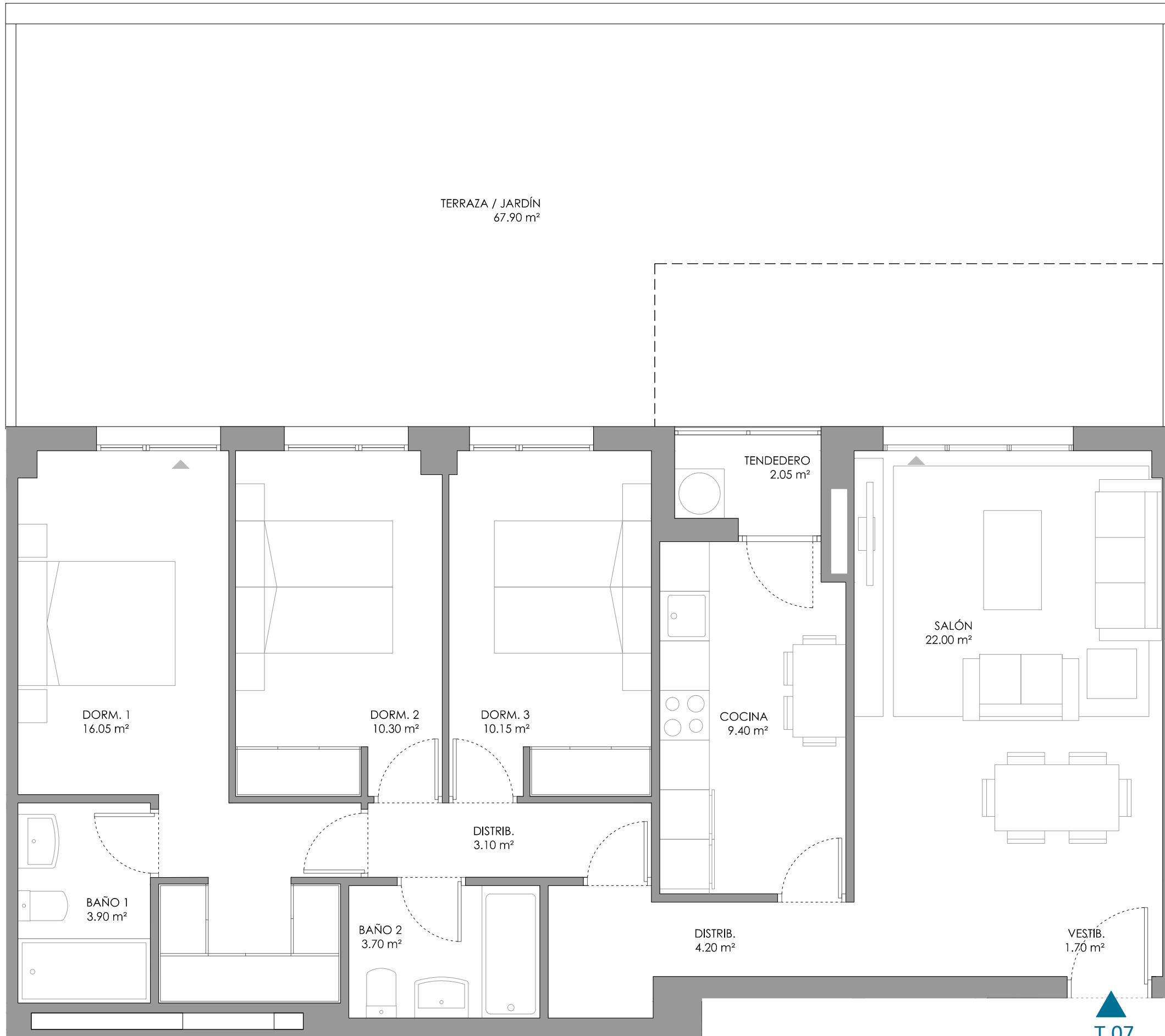

| VIVIENDA T.07 | V.07 BI3_BªA |
|---|------------------------------|
| SUP. UTIL TOTAL | 86,55 m ² u |
| SUP. CONST. | 101,95 m ² c |
| TERRAZA/JARDÍN | 67,90 m ² u |
| SUP. CONST. TOTAL (INCLUYE ZONAS COMUNES, CON TERRAZAS) | 185,10 m²c |



Comercializa:



+34 674 222 582 alamosdesanjuan@agyj.es

Promueve y Construye:



www.alamos.es

PARCELAS 32 Y 34 73 VIVIENDAS EXCLUSIVAS
AVDA. ERMITA DE SAN JUAN SECTOR I-7 NAVALCARNERO - MADRID

Nota Importante: El presente plano es meramente orientativo, reservándose CONSTRUCTORA LOS ÁLAMOS, la facultad de introducir aquellas modificaciones que vengan motivadas por razones técnicas o jurídicas, que sean indicadas por el arquitecto director de la obra por ser necesarias o convenientes para la correcta finalización del edificio o que sean ordenadas por los organismos públicos competentes.

V.07 NOV-2022

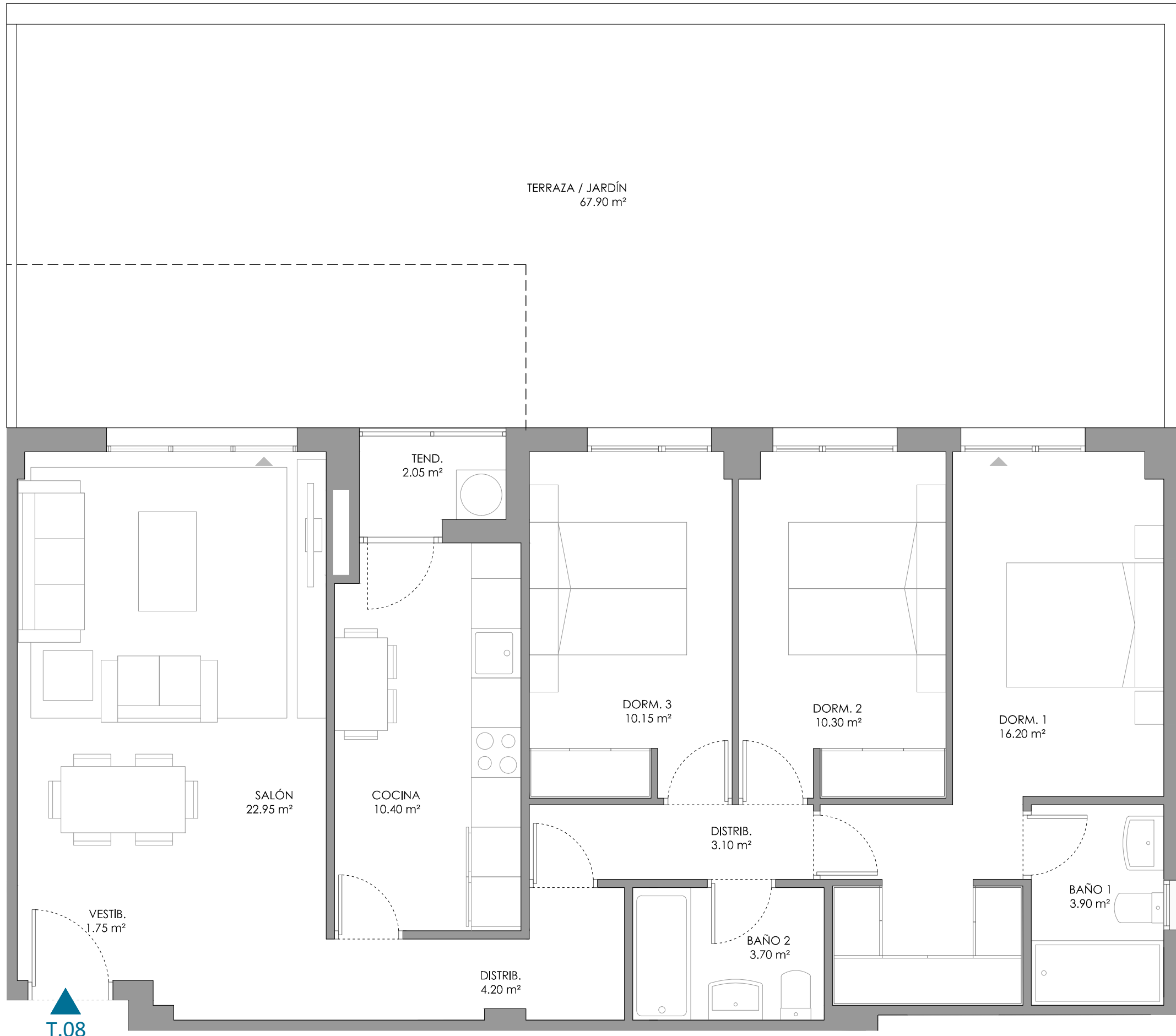

ALZ. ESTE BL.3

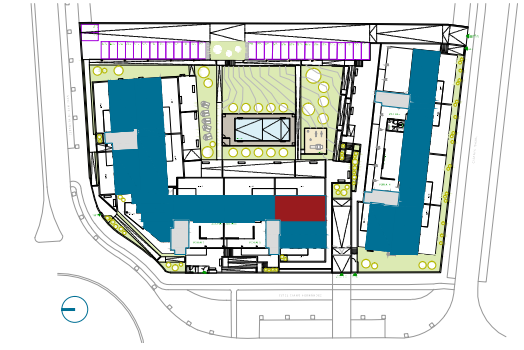

VIVIENDA T.08 **V.08**
B13_BºB

| | |
|--|---|
| SUP. UTIL TOTAL | 88,70 m ² u |
| SUP. CONST. TERRAZA/JARDÍN | 101,75 m ² c 67,90 m ² u |
| SUP. CONST. INT TOTAL (INCLUYE ZONAS COMUNES, CON TERRAZAS) | 185,43 m ² c |

V.07 NOV-2022



Comercializa:



+34 674 222 582 alamosdesanjuan@agyj.es

Promueve y Construye:



www.alamos.es

PARCELAS 32 Y 34 73 VIVIENDAS EXCLUSIVAS
AVDA. ERMITA DE SAN JUAN SECTOR I-7 NAVALCARNERO - MADRID

Nota Importante: El presente plano es meramente orientativo, reservándose CONSTRUCTORA LOS ÁLAMOS, la facultad de introducir aquellas modificaciones que vengan motivadas por razones técnicas o jurídicas, que sean indicadas por el arquitecto director de la obra por ser necesarias o convenientes para la correcta finalización del edificio o que sean ordenadas por los organismos públicos competentes.



T.09



ALZ. OESTE BL.3

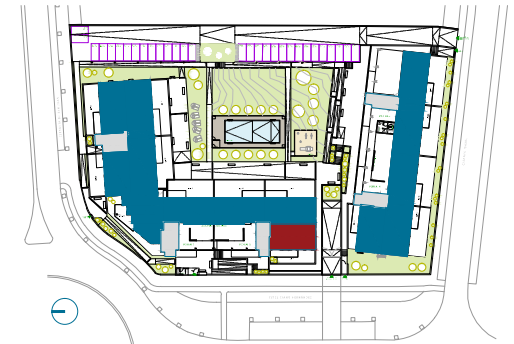

VIVIENDA T.09 **V.09**
B13_B0C

| | |
|---|------------------------------|
| SUP. UTIL TOTAL | 80,10 m ² u |
| SUP. CONST. | 92,10 m ² c |
| TERRAZA/JARDÍN | 46,60 m ² u |
| SUP. CONST. INT TOTAL (INCLUYE ZONAS COMUNES, CON TERRAZAS) | 154,83 m²c |

V.07 NOV-2022

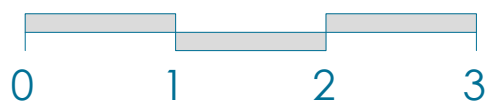

Comercializa:



+34 674 222 582 alamosdesanjuan@agyj.es

Promueve y Construye:



www.alamos.es

PARCELAS 32 Y 34 73 VIVIENDAS EXCLUSIVAS
AVDA. ERMITA DE SAN JUAN SECTOR I-7 NAVALCARNERO - MADRID

Nota Importante: El presente plano es meramente orientativo, reservándose CONSTRUCTORA LOS ÁLAMOS, la facultad de introducir aquellas modificaciones que vengan motivadas por razones técnicas o jurídicas, que sean indicadas por el arquitecto director de la obra por ser necesarias o convenientes para la correcta finalización del edificio o que sean ordenadas por los organismos públicos competentes.

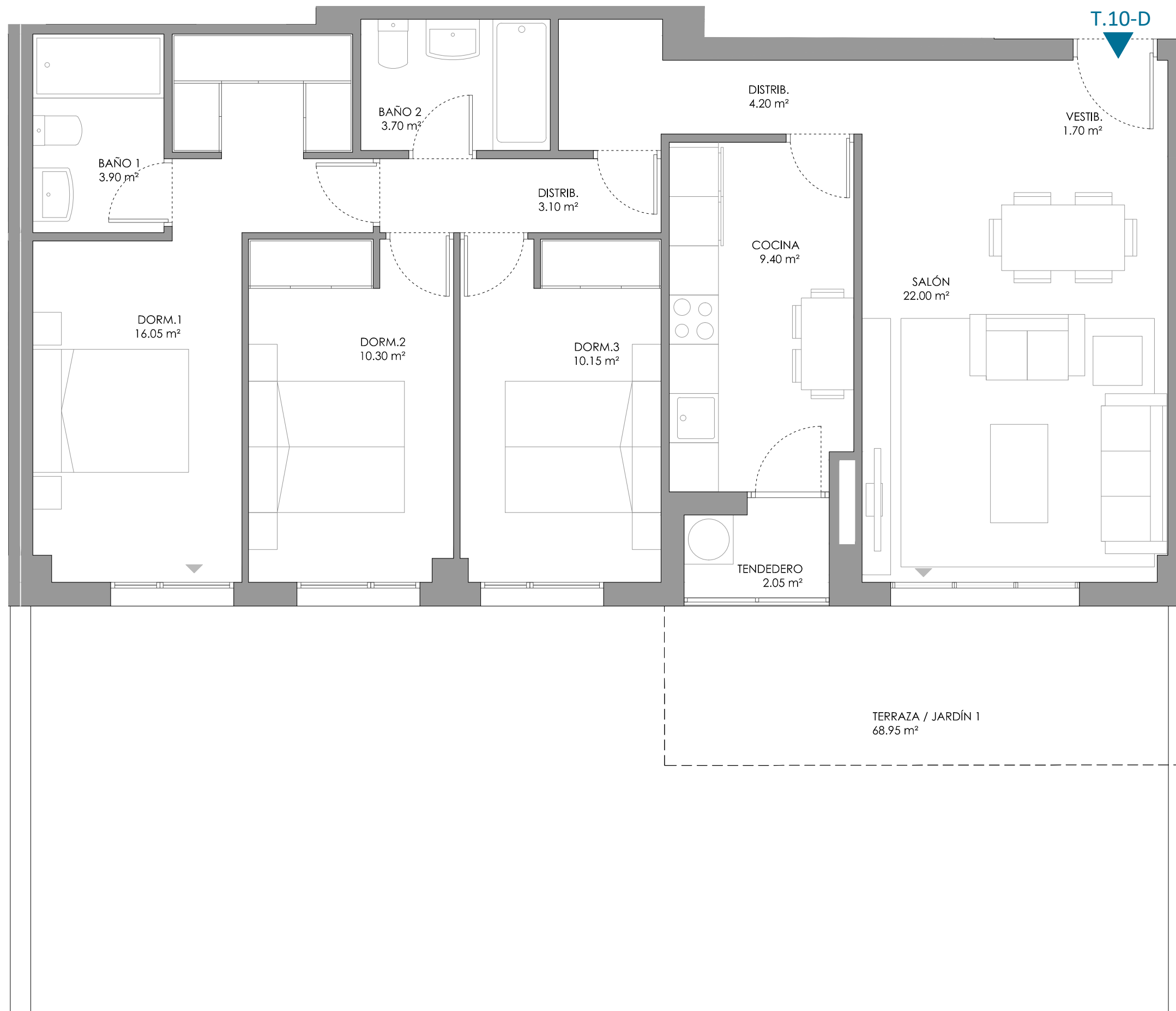

ÁLAMOS
de San Juan

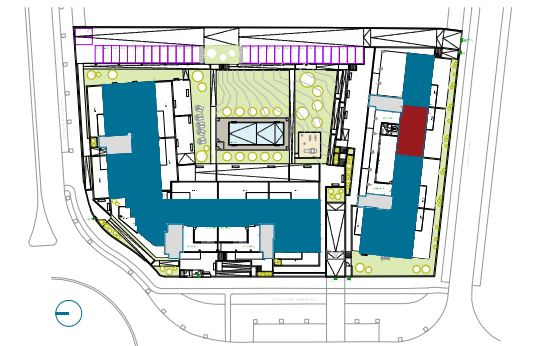

VIVIENDA T.10-D **V.14**
BL.5_BºB

| | |
|--|------------------------------|
| SUP. UTIL TOTAL | 86,55 m ² u |
| SUP. CONST. | 101,95 m ² c |
| TERRAZA/JARDÍN | 68,95 m ² u |
| SUP. CONST. INT TOTAL | 188,63 m²c |
| <small>(INCLUYE ZONAS COMUNES, CON TERRAZAS)</small> | |

V.07 NOV-2022

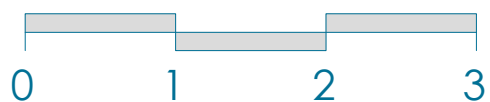

Comercializa:



+34 674 222 582 alamosdesanjuan@agyj.es

Promueve y Construye:



www.alamos.es

PARCELAS 32 Y 34 73 VIVIENDAS EXCLUSIVAS
AVDA. ERMITA DE SAN JUAN SECTOR I-7 NAVALCARNERO - MADRID

Nota Importante: El presente plano es meramente orientativo, reservándose CONSTRUCTORA LOS ÁLAMOS, la facultad de introducir aquellas modificaciones que vengan motivadas por razones técnicas o jurídicas, que sean indicadas por el arquitecto director de la obra por ser necesarias o convenientes para la correcta finalización del edificio o que sean ordenadas por los organismos públicos competentes.



T.10-I

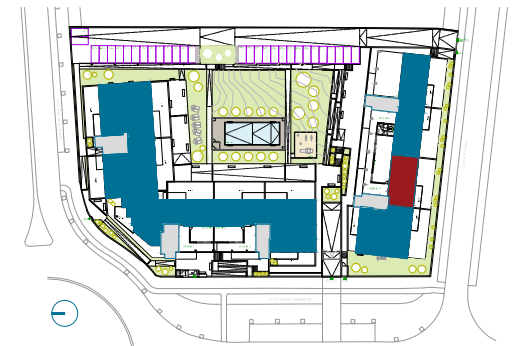
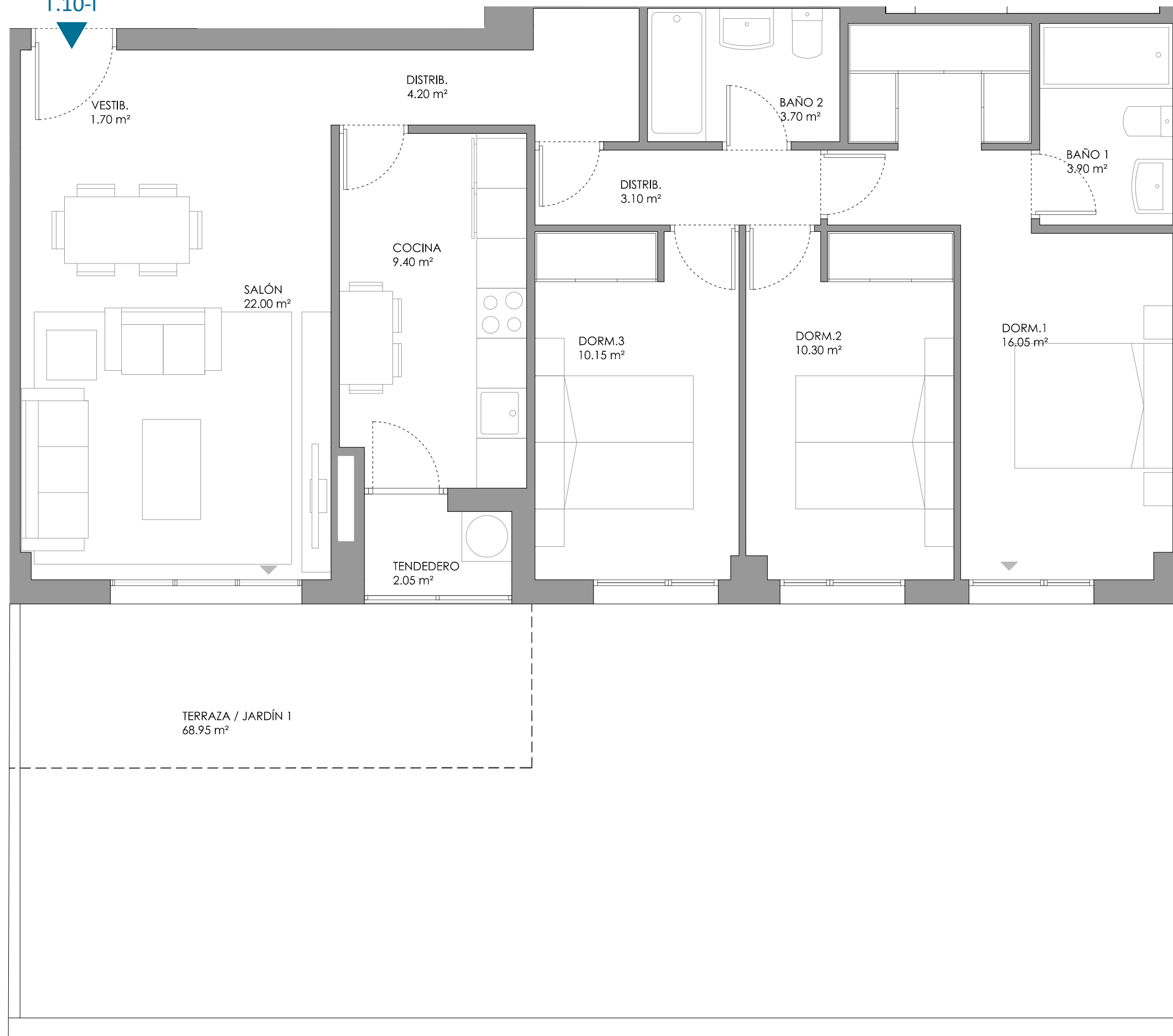

VIVIENDA T.10-I **V.10**
Bl.4_BºA

| | |
|---|------------------------------|
| SUP. UTIL TOTAL | 86,55 m ² u |
| SUP. CONST. | 101,95 m ² c |
| TERRAZA/JARDÍN | 68,95 m ² u |
| SUP. CONST. TOTAL (INCLUYE ZONAS COMUNES, CON TERRAZAS) | 188,63 m²c |

V.07 NOV-2022

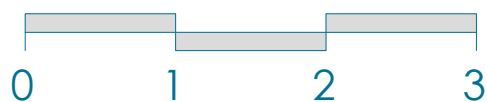

Comercializa:



+34 674 222 582 alamosdesanjuan@agyj.es

Promueve y Construye:



www.alamos.es

PARCELAS 32 Y 34 73 VIVIENDAS EXCLUSIVAS
AVDA. ERMITA DE SAN JUAN SECTOR I-7 NAVALCARNERO - MADRID

Nota Importante: El presente plano es meramente orientativo, reservándose CONSTRUCTORA LOS ÁLAMOS, la facultad de introducir aquellas modificaciones que vengan motivadas por razones técnicas o jurídicas, que sean indicadas por el arquitecto director de la obra por ser necesarias o convenientes para la correcta finalización del edificio o que sean ordenadas por los organismos públicos competentes.

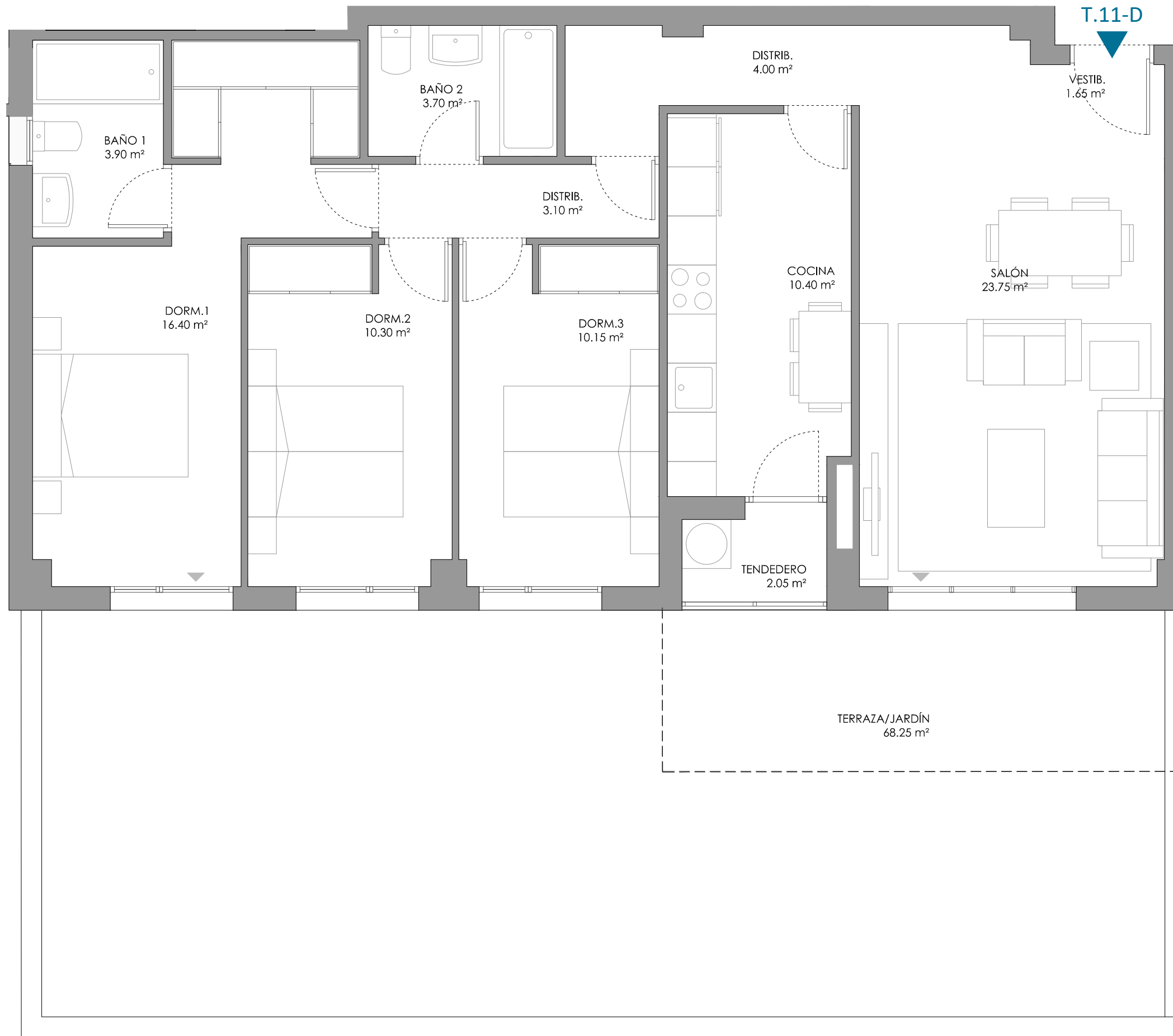

ÁLAMOS
de San Juan

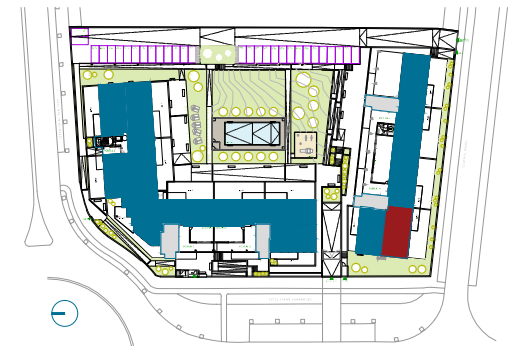

VIVIENDA T.11-D **V.11**
Bl.4_BºB

| | |
|---|------------------------------|
| SUP. UTIL TOTAL | 88,70 m ² u |
| SUP. CONST. | 102,62 m ² c |
| TERRAZA/JARDÍN | 68,25 m ² u |
| SUP. CONST. TOTAL (INCLUYE ZONAS COMUNES, CON TERRAZAS) | 189,33 m²c |

V.07 NOV-2022

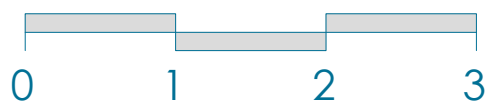

Comercializa:



+34 674 222 582 alamosdesanjuan@agyj.es

Promueve y Construye:



www.alamos.es

PARCELAS 32 Y 34 73 VIVIENDAS EXCLUSIVAS
AVDA. ERMITA DE SAN JUAN SECTOR I-7 NAVALCARNERO - MADRID

Nota Importante: El presente plano es meramente orientativo, reservándose CONSTRUCTORA LOS ÁLAMOS, la facultad de introducir aquellas modificaciones que vengán motivadas por razones técnicas o jurídicas, que sean indicadas por el arquitecto director de la obra por ser necesarias o convenientes para la correcta finalización del edificio o que sean ordenadas por los organismos públicos competentes.



T.11-I

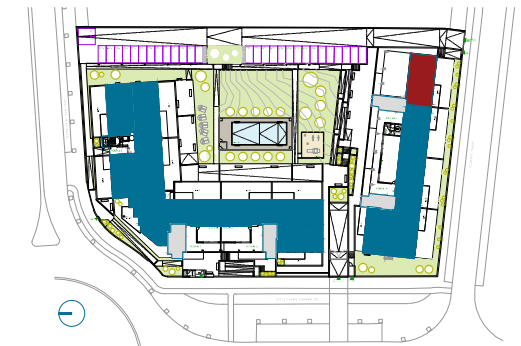
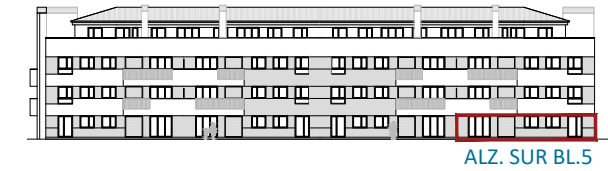
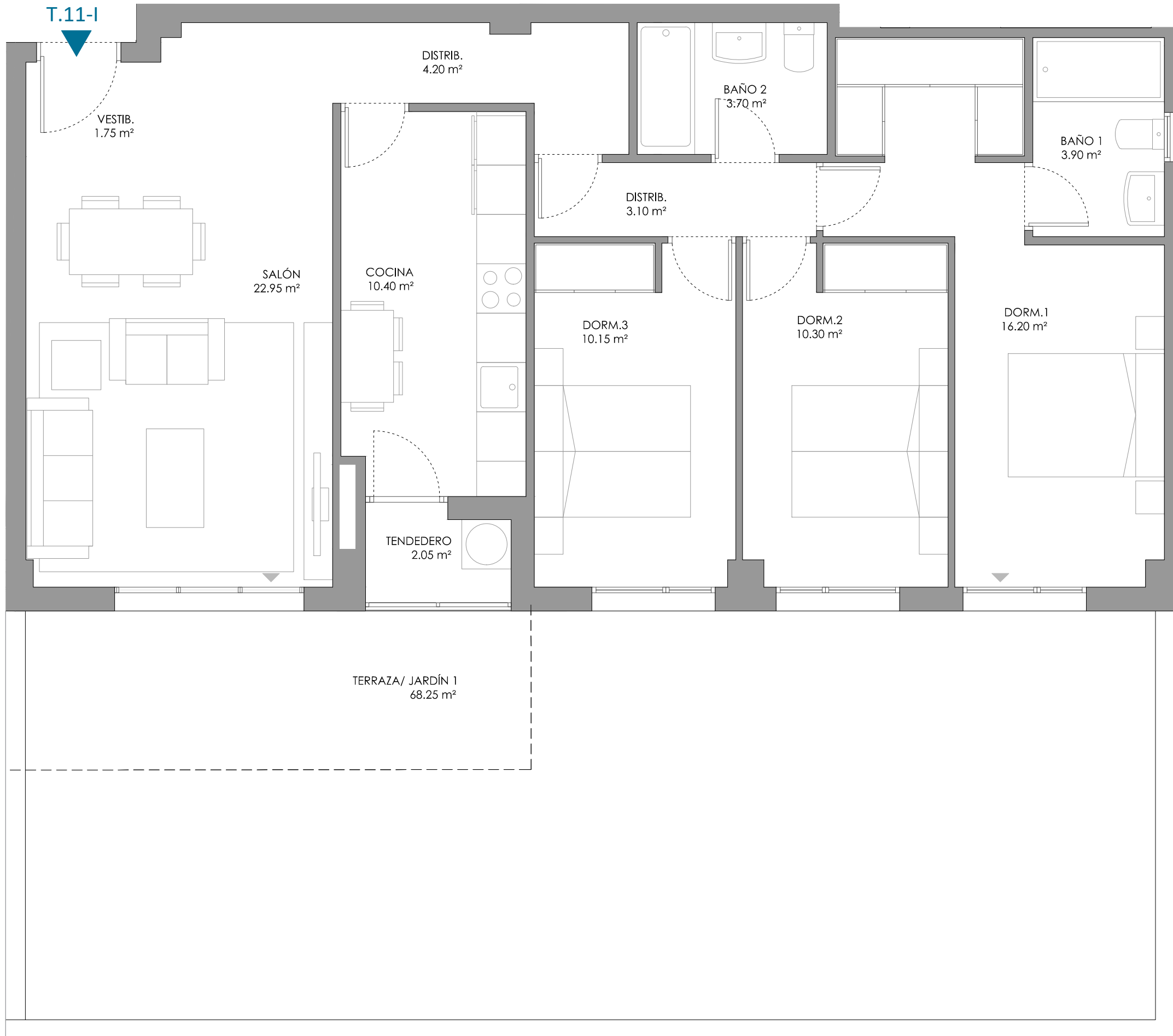

VIVIENDA T.11-I **V.13**
BL.5_BºA

| | |
|--|------------------------------|
| SUP. UTIL TOTAL | 88,70 m ² u |
| SUP. CONST. | 102,62 m ² c |
| TERRAZA/JARDÍN | 68,25 m ² u |
| SUP. CONST. TOTAL <small>(INCLUYE ZONAS COMUNES, CON TERRAZAS)</small> | 189,33 m²c |

V.07 NOV-2022



Comercializa:



+34 674 222 582 alamosdesanjuan@agyj.es

Promueve y Construye:



www.alamos.es

PARCELAS 32 Y 34 73 VIVIENDAS EXCLUSIVAS
AVDA. ERMITA DE SAN JUAN SECTOR I-7 NAVALCARNERO - MADRID

Nota Importante: El presente plano es meramente orientativo, reservándose CONSTRUCTORA LOS ÁLAMOS, la facultad de introducir aquellas modificaciones que vengan motivadas por razones técnicas o jurídicas, que sean indicadas por el arquitecto director de la obra por ser necesarias o convenientes para la correcta finalización del edificio o que sean ordenadas por los organismos públicos competentes.

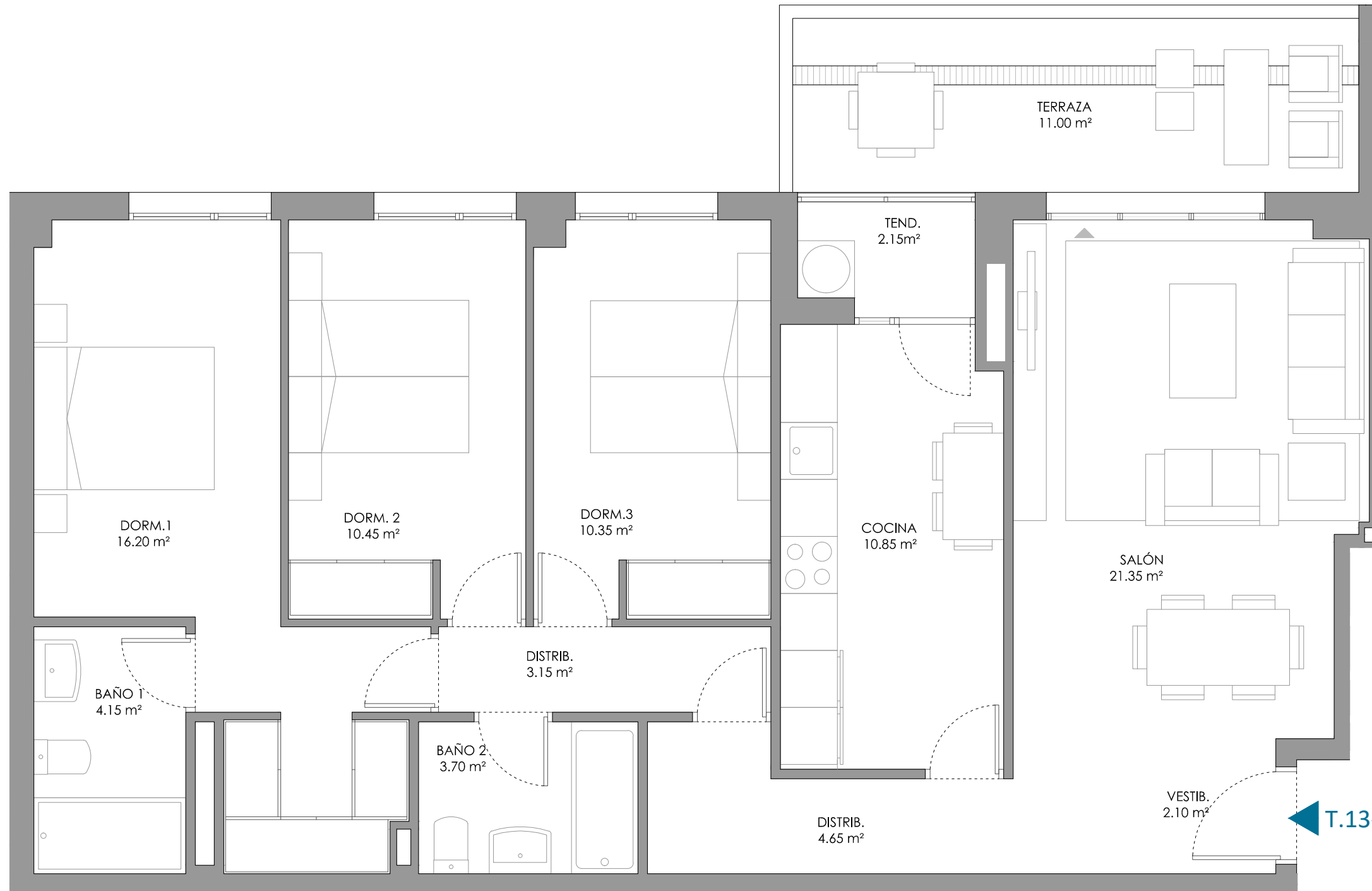

ALZ. NORTE BL.1



VIVIENDA T.13-D V.18/37/56
BL1.1ºD/2ºD/3ºD

| | |
|--|------------------------------|
| SUP. UTIL TOTAL | 89.10 m ² u |
| SUP. CONST. | 102,42 m ² c |
| TERRAZA/JARDÍN | 11,15 m ² u |
| SUP. CONST. INT TOTAL | 127,38 m²c |
| <small>(INCLUYE ZONAS COMUNES, CON TERRAZAS)</small> | |



Comercializa:



+34 674 222 582 alamosdesanjuan@agyj.es

Promueve y Construye:



www.alamos.es

PARCELAS 32 Y 34 73 VIVIENDAS EXCLUSIVAS
AVDA. ERMITA DE SAN JUAN SECTOR I-7 NAVALCARNERO - MADRID

Nota Importante: El presente plano es meramente orientativo, reservándose CONSTRUCTORA LOS ÁLAMOS, la facultad de introducir aquellas modificaciones que vengan motivadas por razones técnicas o jurídicas, que sean indicadas por el arquitecto director de la obra por ser necesarias o convenientes para la correcta finalización del edificio o que sean ordenadas por los organismos públicos competentes.

V.07 NOV-2022

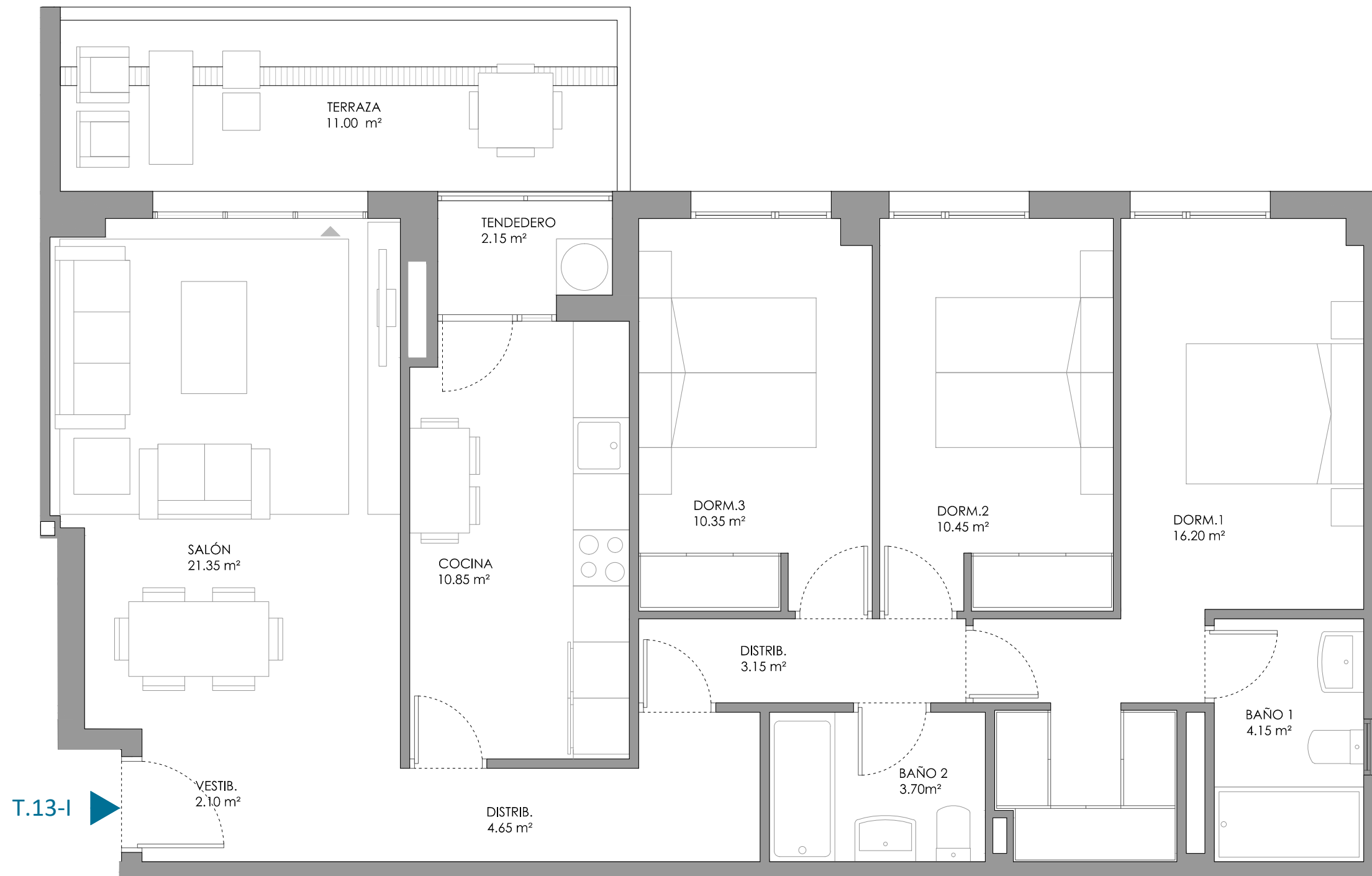

VIVIENDA T.13-I V.15/34/53
BL1.1ªA/2ªA/3ªA

| | |
|--|------------------------------|
| SUP. UTIL TOTAL | 89,10 m ² u |
| SUP. CONST. | 102,42 m ² c |
| TERRAZA/JARDÍN | 11,00 m ² u |
| SUP. CONST. TOTAL | 127,38 m²c |
| <small>(INCLUYE ZONAS COMUNES, CON TERRAZAS)</small> | |

T.13-I

Comercializa:



+34 674 222 582 alamosdesanjuan@agyj.es

Promueve y Construye:



www.alamos.es

PARCELAS 32 Y 34 73 VIVIENDAS EXCLUSIVAS
AVDA. ERMITA DE SAN JUAN SECTOR I-7 NAVALCARNERO - MADRID

Nota Importante: El presente plano es meramente orientativo, reservándose CONSTRUCTORA LOS ÁLAMOS, la facultad de introducir aquellas modificaciones que vengan motivadas por razones técnicas o jurídicas, que sean indicadas por el arquitecto director de la obra por ser necesarias o convenientes para la correcta finalización del edificio o que sean ordenadas por los organismos públicos competentes.

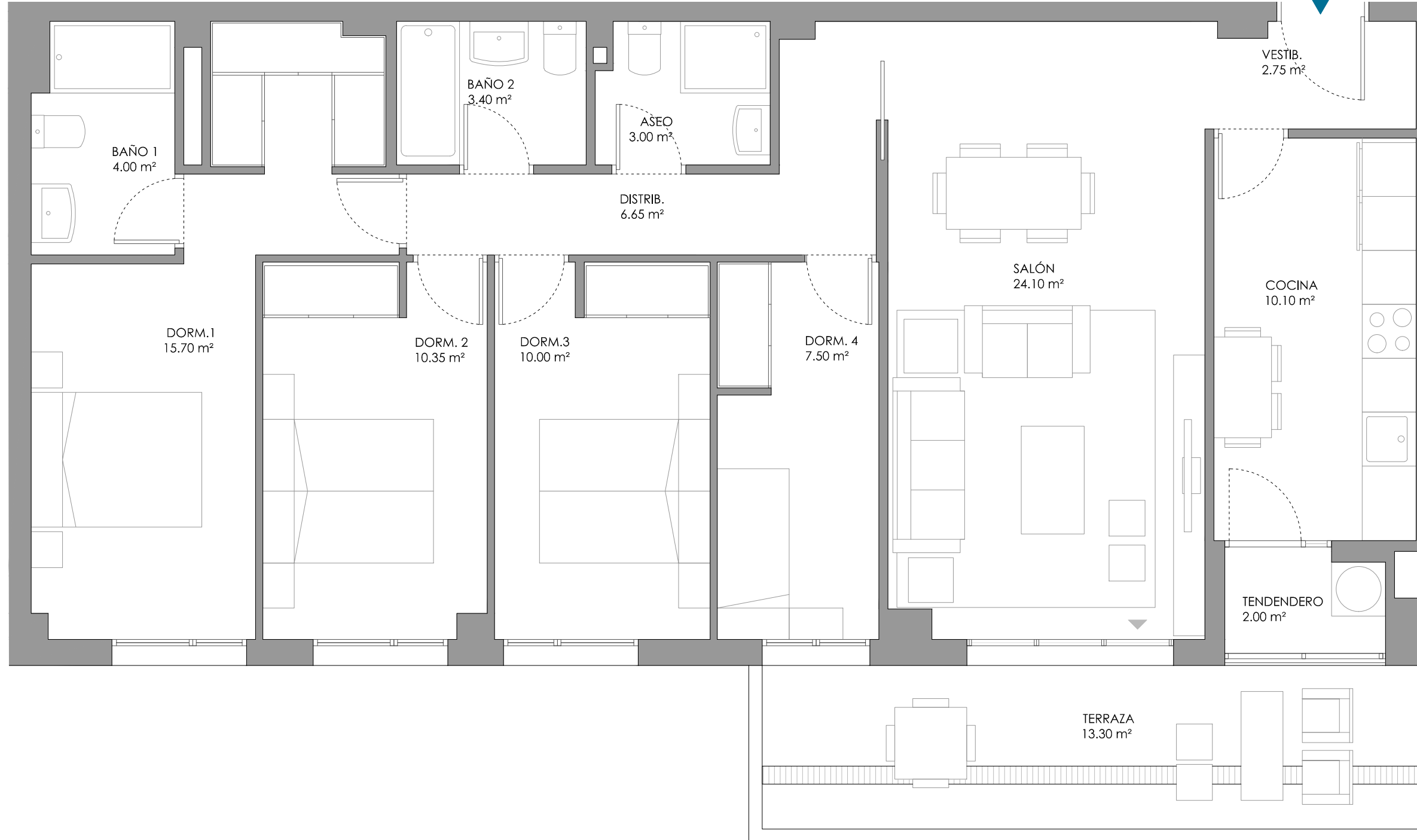

T.14-D

VESTIB.
2.75 m²

BAÑO 2
3.40 m²

DISTRIB.
6.65 m²

BAÑO 1
4.00 m²

ASEO
3.00 m²

SALÓN
24.10 m²

COCINA
10.10 m²

DORM.1
15.70 m²

DORM. 2
10.35 m²

DORM.3
10.00 m²

DORM. 4
7.50 m²

TENDENDERO
2.00 m²

TERRAZA
13.30 m²



ALZ. SUR BL.1



VIVIENDA T.14-D V.17/36/55
BL1.1ºC/2ºC/3ºC

| | |
|--|-------------------|
| SUP. UTIL TOTAL | 99,55 m²u |
| SUP. CONST. | 114,48 m²c |
| TERRAZA/JARDÍN | 13,30 m²u |
| SUP. CONST. TOTAL | 143,65 m²c |
| <small>(INCLUYE ZONAS COMUNES, CON TERRAZAS)</small> | |

V.07 NOV-2022

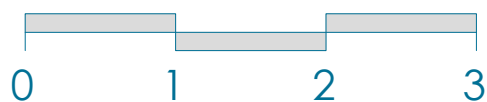

Comercializa:



+34 674 222 582 alamosdesanjuan@agyj.es

Promueve y Construye:



www.alamos.es

PARCELAS 32 Y 34 73 VIVIENDAS EXCLUSIVAS
AVDA. ERMITA DE SAN JUAN SECTOR I-7 NAVALCARNERO - MADRID

Nota Importante: El presente plano es meramente orientativo, reservándose CONSTRUCTORA LOS ÁLAMOS, la facultad de introducir aquellas modificaciones que vengan motivadas por razones técnicas o jurídicas, que sean indicadas por el arquitecto director de la obra por ser necesarias o convenientes para la correcta finalización del edificio o que sean ordenadas por los organismos públicos competentes.



T.14-I

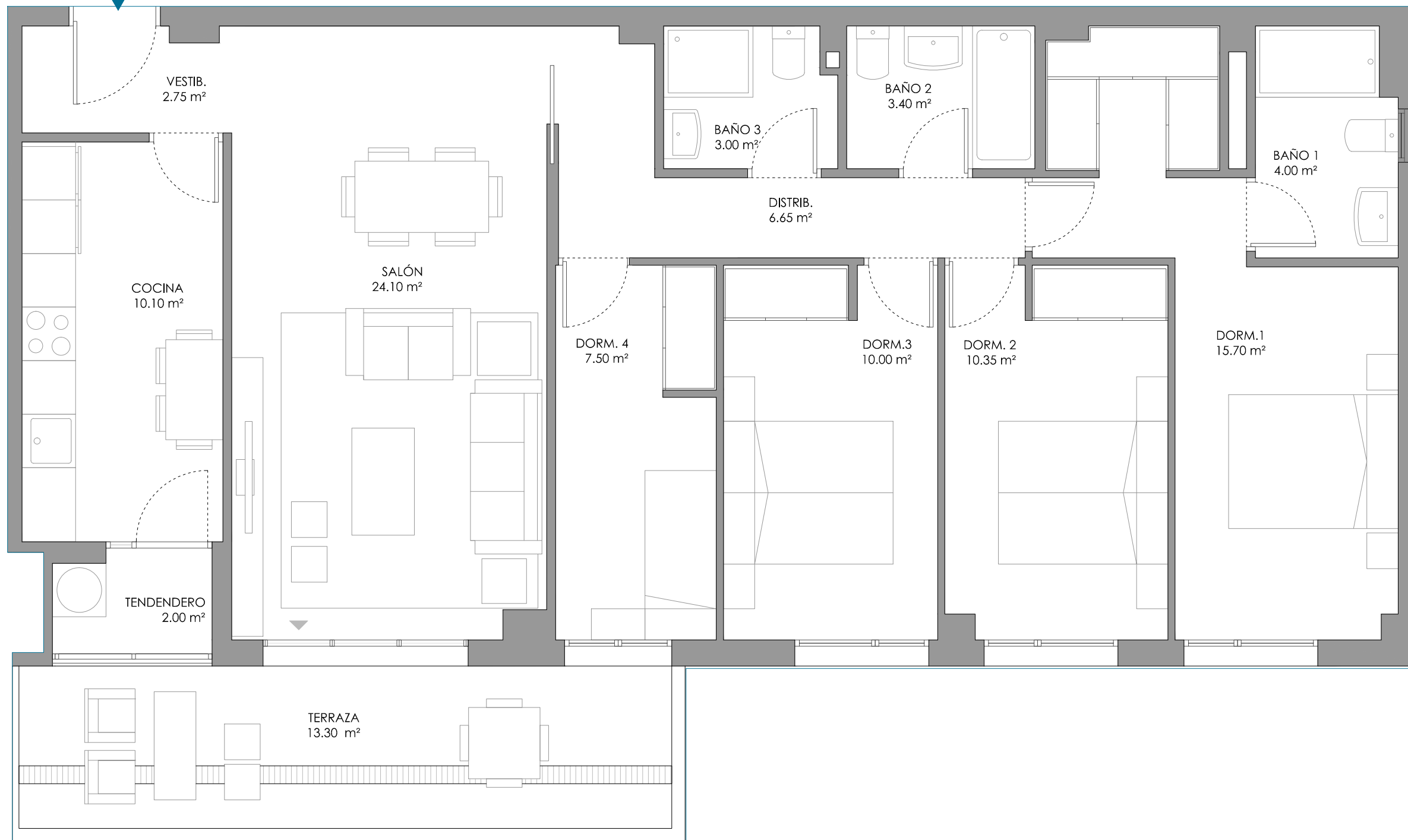

VIVIENDA T.14-I V.16/35/54
BL.1.1ºB/2ºB/3ºB

| | |
|--|------------------------------|
| SUP. UTIL TOTAL | 99,55 m ² u |
| SUP. CONST. | 114,48 m ² c |
| TERRAZA/JARDÍN | 13,30 m ² u |
| SUP. CONST. TOTAL <small>(INCLUYE ZONAS COMUNES, CON TERRAZAS)</small> | 143,65 m²c |

V.07 NOV-2022

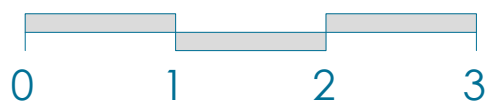

Comercializa:



+34 674 222 582 alamosdesanjuan@agyj.es

Promueve y Construye:



www.alamos.es

PARCELAS 32 Y 34 73 VIVIENDAS EXCLUSIVAS
AVDA. ERMITA DE SAN JUAN SECTOR I-7 NAVALCARNERO - MADRID

Nota Importante: El presente plano es meramente orientativo, reservándose CONSTRUCTORA LOS ÁLAMOS, la facultad de introducir aquellas modificaciones que vengán motivadas por razones técnicas o jurídicas, que sean indicadas por el arquitecto director de la obra por ser necesarias o convenientes para la correcta finalización del edificio o que sean ordenadas por los organismos públicos competentes.



VIVIENDA T.15 V.19/38/57
BL2.1ªA/2ªA/3ªA

| | |
|--|------------------------------|
| SUP. UTIL TOTAL | 102,35 m ² u |
| SUP. CONST. | 117,26 m ² c |
| TERRAZA/JARDÍN | 19,05 m ² u |
| SUP. CONST. TOTAL | 152,86 m²c |
| <small>(INCLUYE ZONAS COMUNES, CON TERRAZAS)</small> | |

V.07 NOV-2022

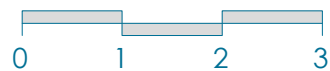

Comercializa:



+34 674 222 582 alamosdesanjuan@agyj.es

Promueve y Construye:



www.alamos.es

PARCELAS 32 Y 34 73 VIVIENDAS EXCLUSIVAS
AVDA. ERMITA DE SAN JUAN SECTOR I-7 NAVALCARNERO - MADRID

Nota Importante: El presente plano es meramente orientativo, reservándose CONSTRUCTORA LOS ÁLAMOS, la facultad de introducir aquellas modificaciones que vengan motivadas por razones técnicas o jurídicas, que sean indicadas por el arquitecto director de la obra por ser necesarias o convenientes para la correcta finalización del edificio o que sean ordenadas por los organismos públicos competentes.

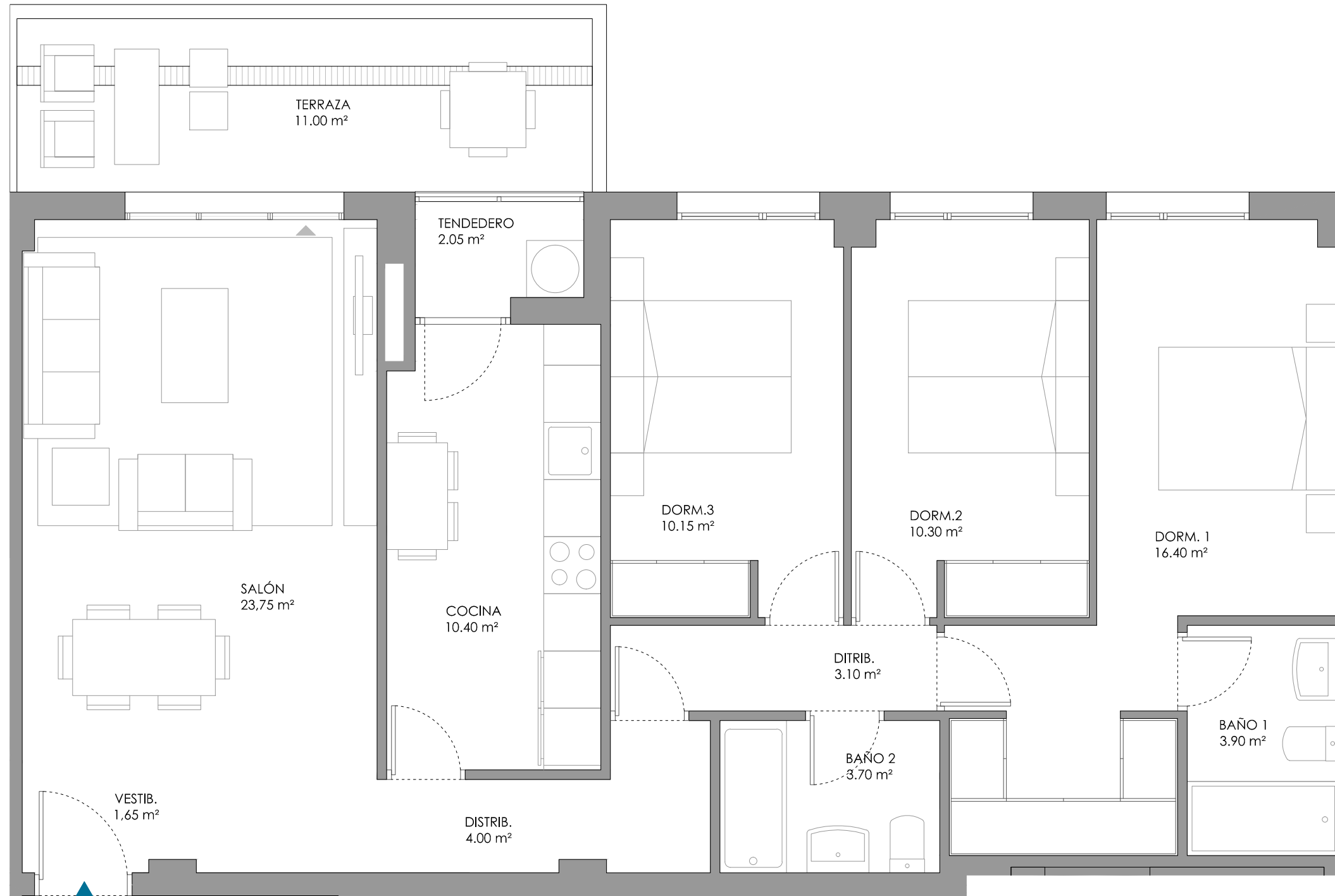

T.16-D



VIVIENDA T.16-D V.20/39/58
BL2.1ºB/2ºB/3ºB

| | |
|--|------------------------------|
| SUP. UTIL TOTAL | 89,40 m ² u |
| SUP. CONST. | 102,30 m ² c |
| TERRAZA/JARDÍN | 11,00 m ² u |
| SUP. CONST. TOTAL | 127,43 m²c |
| <small>(INCLUYE ZONAS COMUNES, CON TERRAZAS)</small> | |

V.07 NOV-2022

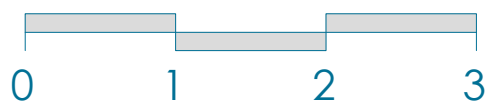

Comercializa:



+34 674 222 582 alamosdesanjuan@agyj.es

Promueve y Construye:



www.alamos.es

PARCELAS 32 Y 34 73 VIVIENDAS EXCLUSIVAS
AVDA. ERMITA DE SAN JUAN SECTOR I-7 NAVALCARNERO - MADRID

Nota importante: El presente plano es meramente orientativo, reservándose CONSTRUCTORA LOS ÁLAMOS, la facultad de introducir aquellas modificaciones que vengán motivadas por razones técnicas o jurídicas, que sean indicadas por el arquitecto director de la obra por ser necesarias o convenientes para la correcta finalización del edificio o que sean ordenadas por los organismos públicos competentes.

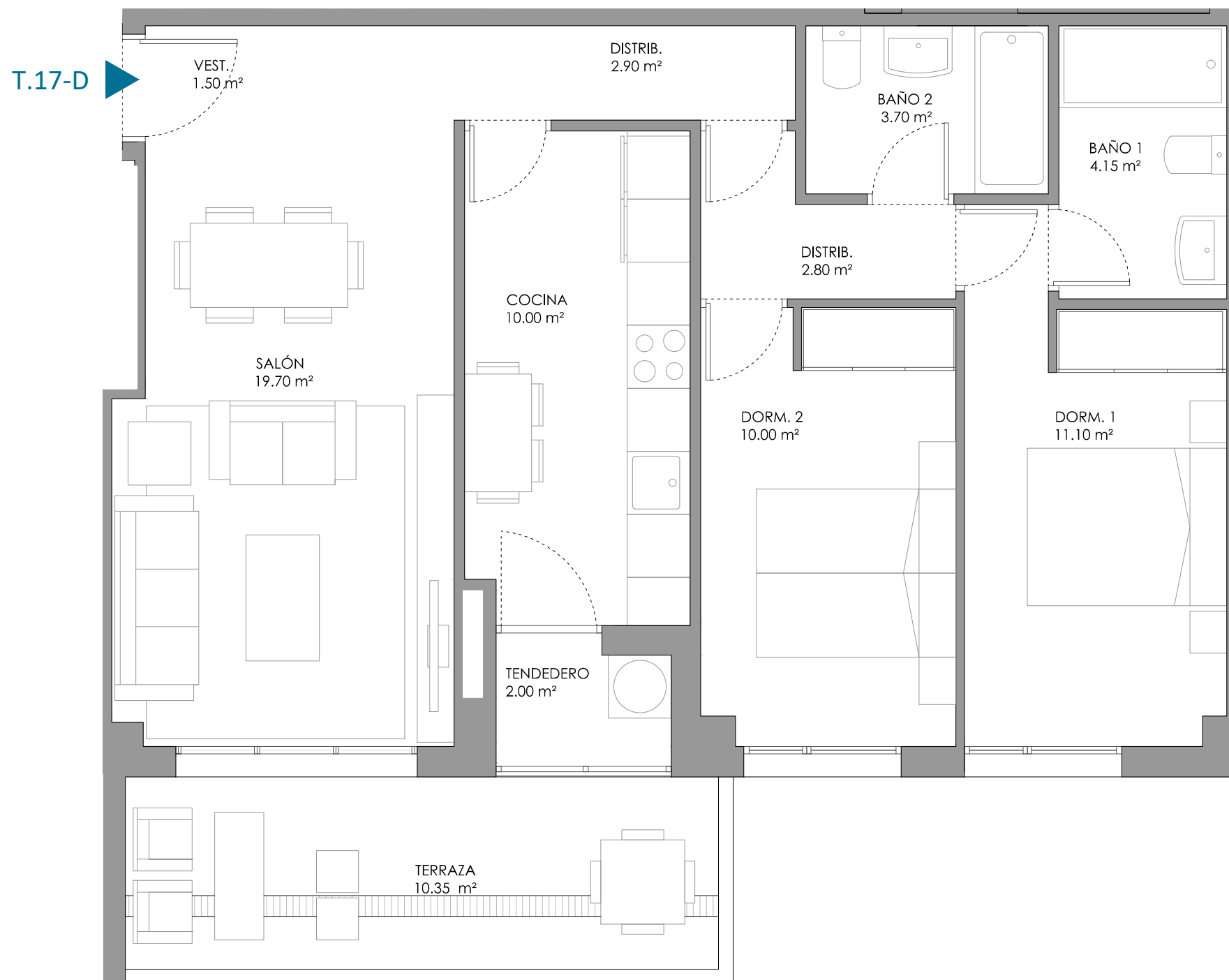

ALZ. OESTE BL.3



VIVIENDA T.17-D V.21/40/59
BL2.1ºC/2ºC/3ºC

| | |
|--|-----------------------------|
| SUP. UTIL TOTAL | 67,85 m ² u |
| SUP. CONST. | 77,45 m ² c |
| TERRAZA/JARDÍN | 10,35 m ² u |
| SUP. CONST. TOTAL | 98,70 m²c |
| <small>(INCLUYE ZONAS COMUNES, CON TERRAZAS)</small> | |

Comercializa:



+34 674 222 582 alamosdesanjuan@agyj.es

Promueve y Construye:



www.alamos.es

PARCELAS 32 Y 34 73 VIVIENDAS EXCLUSIVAS
AVDA. ERMITA DE SAN JUAN SECTOR I-7 NAVALCARNERO - MADRID

Nota Importante: El presente plano es meramente orientativo, reservándose CONSTRUCTORA LOS ÁLAMOS, la facultad de introducir aquellas modificaciones que vengan motivadas por razones técnicas o jurídicas, que sean indicadas por el arquitecto director de la obra por ser necesarias o convenientes para la correcta finalización del edificio o que sean ordenadas por los organismos públicos competentes.



T.18-D

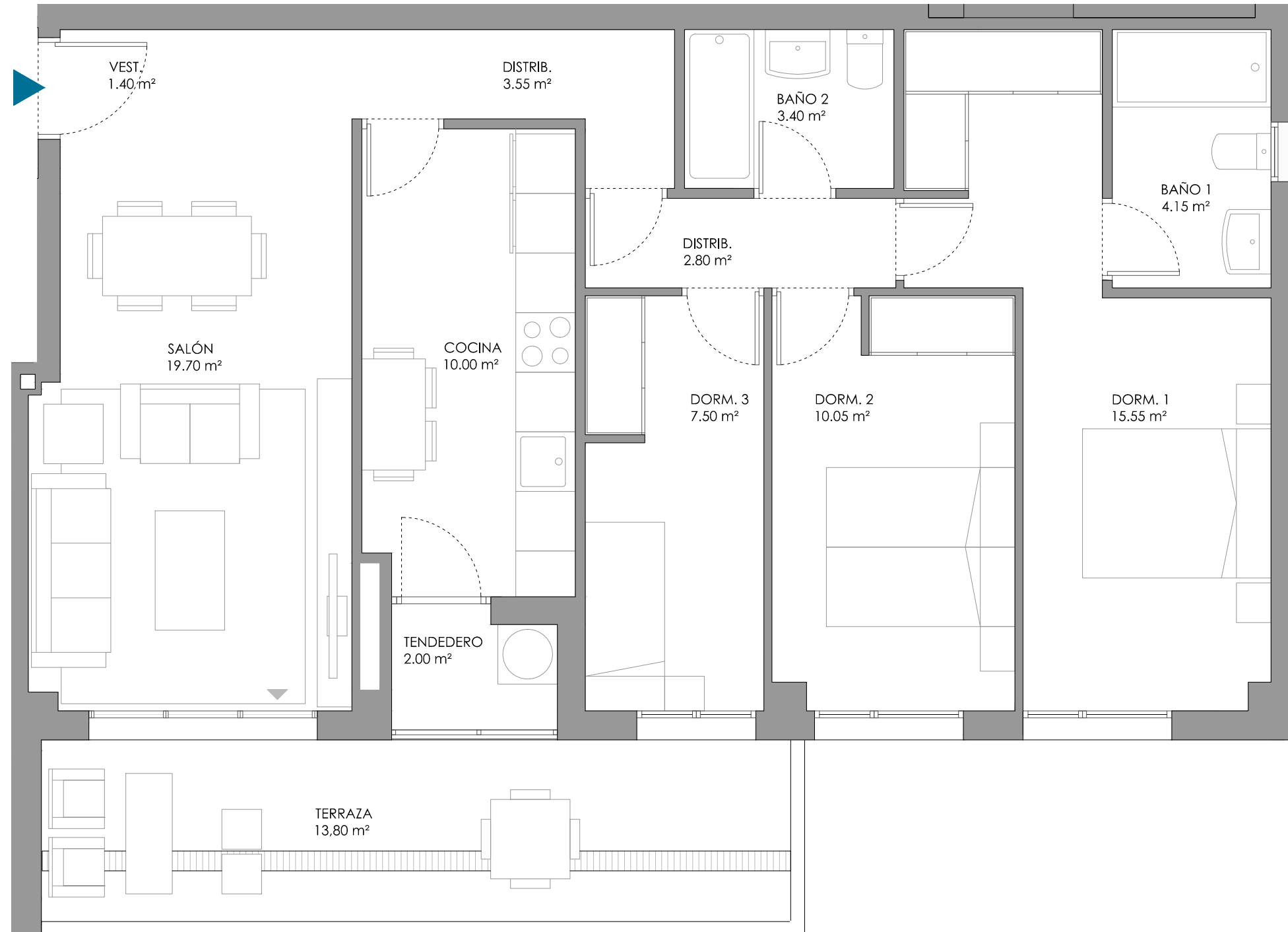

VIVIENDA T.18-D V.25/44/63
BL3.1ºD/2ºD/3ºD

| | |
|---|------------------------------|
| SUP. UTIL TOTAL | 80,10 m ² u |
| SUP. CONST. | 92,10 m ² c |
| TERRAZA/JARDÍN | 13,80 m ² u |
| SUP. CONST. TOTAL (INCLUYE ZONAS COMUNES, CON TERRAZAS) | 118,94 m²c |

V.07 NOV-2022

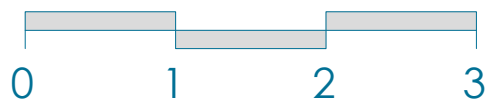

Comercializa:



+34 674 222 582 alamosdesanjuan@agj.es

Promueve y Construye:



www.alamos.es

PARCELAS 32 Y 34 73 VIVIENDAS EXCLUSIVAS
AVDA. ERMITA DE SAN JUAN SECTOR I-7 NAVALCARNERO - MADRID

Nota Importante: El presente plano es meramente orientativo, reservándose CONSTRUCTORA LOS ÁLAMOS, la facultad de introducir aquellas modificaciones que vengan motivadas por razones técnicas o jurídicas, que sean indicadas por el arquitecto director de la obra por ser necesarias o convenientes para la correcta finalización del edificio o que sean ordenadas por los organismos públicos competentes.

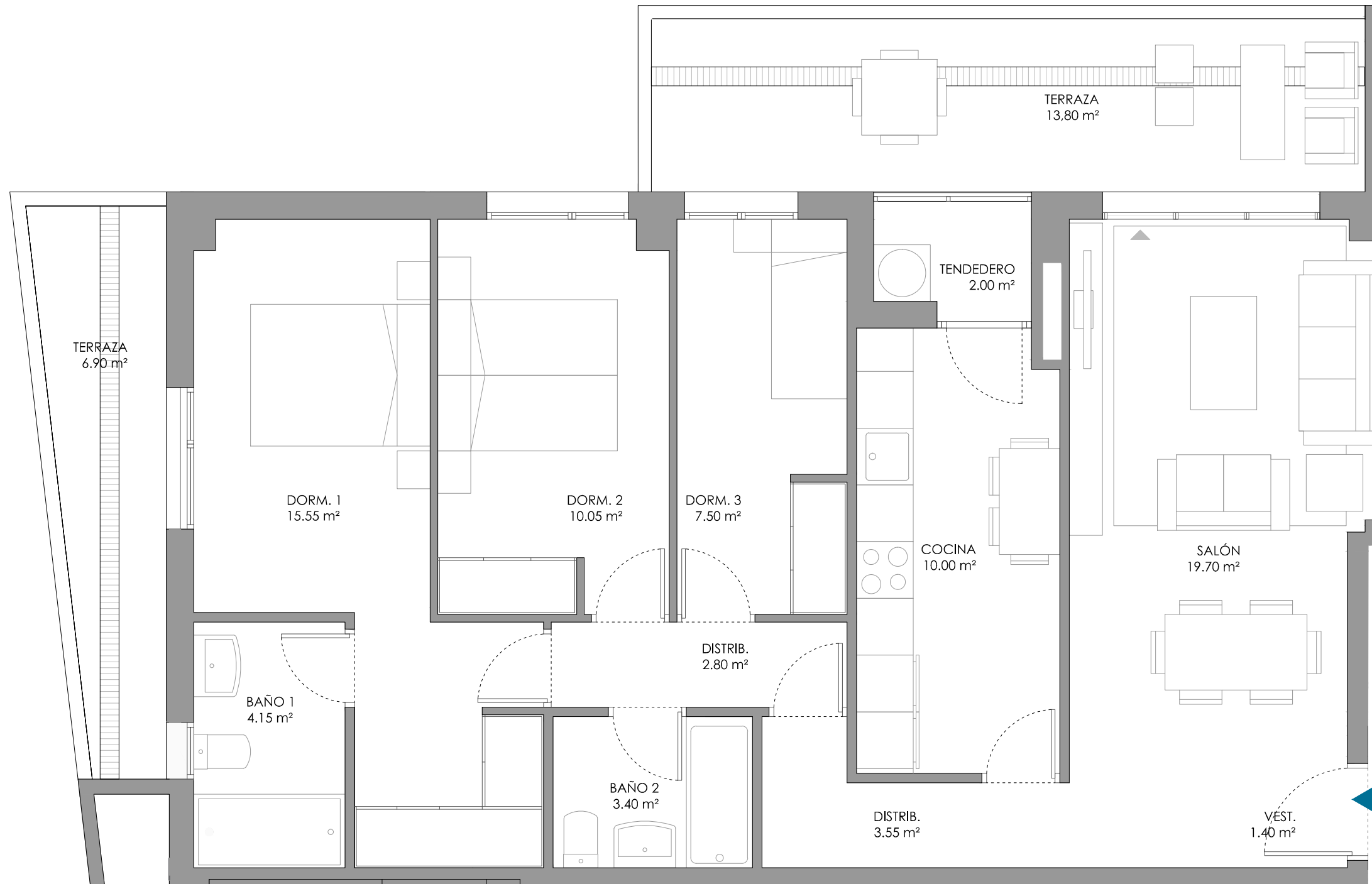

VIVIENDA T.18-D **V.29/48**
BL4 .1ºD/2ºD

| | |
|-----------------|------------------------|
| SUP. UTIL TOTAL | 80,10 m ² u |
| SUP. CONST. | 92,10 m ² c |
| TERRAZA/JARDÍN | 20,70 m ² u |

SUP. CONST. TOTAL 127,09 m²c
(INCLUYE ZONAS COMUNES, CON TERRAZAS)

← T.18-D

V.07 NOV-2022

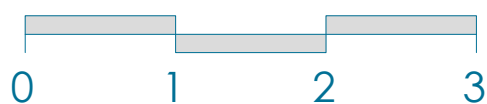

Comercializa:



+34 674 222 582 alamosdesanjuan@agyj.es

Promueve y Construye:



www.alamos.es

PARCELAS 32 Y 34 73 VIVIENDAS EXCLUSIVAS
AVDA. ERMITA DE SAN JUAN SECTOR I-7 NAVALCARNERO - MADRID

Nota Importante: El presente plano es meramente orientativo, reservándose CONSTRUCTORA LOS ÁLAMOS, la facultad de introducir aquellas modificaciones que vengán motivadas por razones técnicas o jurídicas, que sean indicadas por el arquitecto director de la obra por ser necesarias o convenientes para la correcta finalización del edificio o que sean ordenadas por los organismos públicos competentes.

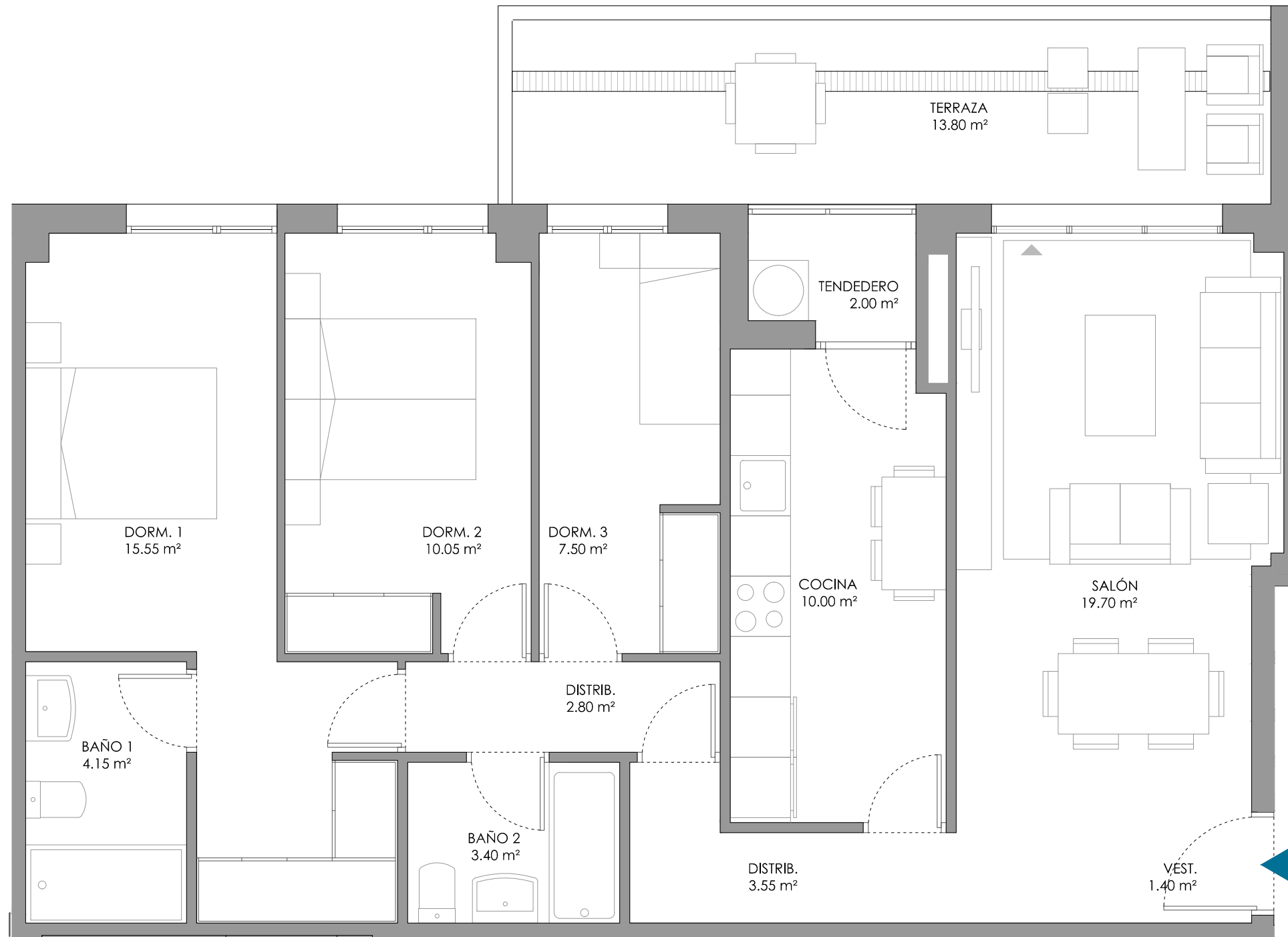

ALZ. NORTE BL.4/5



VIVIENDA T.18-D

V.33/52

BL5 .1ºD/2ºD

| | |
|-----------------|------------------------|
| SUP. UTIL TOTAL | 80,10 m ² u |
| SUP. CONST. | 92,10 m ² c |
| TERRAZA/JARDÍN | 13,80 m ² u |

SUP. CONST. TOTAL 118,94 m²c
(INCLUYE ZONAS COMUNES, CON TERRAZAS)

V.07 NOV-2022

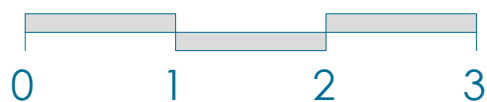

Comercializa:



+34 674 222 582 alamosdesanjuan@agyj.es

Promueve y Construye:



www.alamos.es

PARCELAS 32 Y 34 73 VIVIENDAS EXCLUSIVAS
AVDA. ERMITA DE SAN JUAN SECTOR I-7 NAVALCARNERO - MADRID

Nota Importante: El presente plano es meramente orientativo, reservándose CONSTRUCTORA LOS ÁLAMOS, la facultad de introducir aquellas modificaciones que vengan motivadas por razones técnicas o jurídicas, que sean indicadas por el arquitecto director de la obra por ser necesarias o convenientes para la correcta finalización del edificio o que sean ordenadas por los organismos públicos competentes.

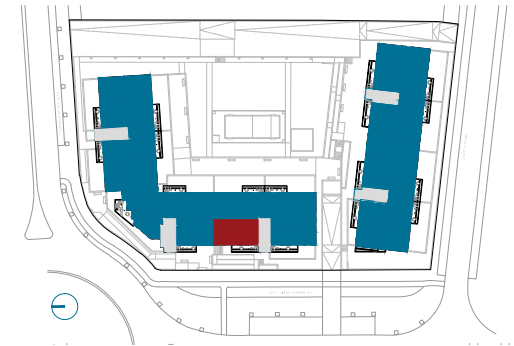
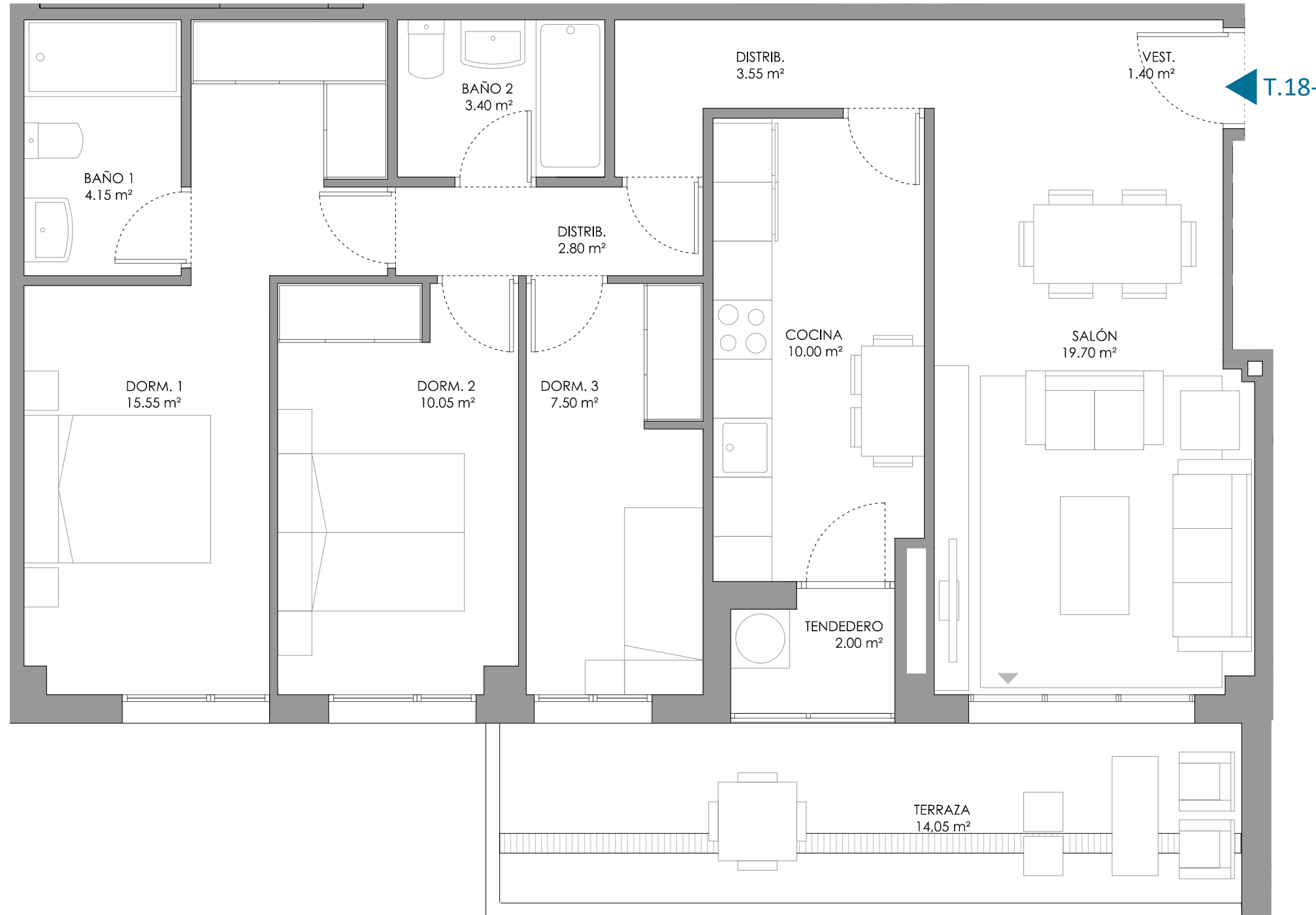

VIVIENDA T.18-I V.22/41/60
BL3.1ªA/2ªA/3ªA

| | |
|--|------------------------------|
| SUP. UTIL TOTAL | 80,10 m ² u |
| SUP. CONST. | 92,10 m ² c |
| TERRAZA/JARDÍN | 13,80 m ² u |
| SUP. CONST. TOTAL | 118,94 m²c |
| <small>(INCLUYE ZONAS COMUNES, CON TERRAZAS)</small> | |

V.07 NOV-2022



Comercializa:



+34 674 222 582 alamosdesanjuan@agyj.es

Promueve y Construye:



www.alamos.es

PARCELAS 32 Y 34 73 VIVIENDAS EXCLUSIVAS
AVDA. ERMITA DE SAN JUAN SECTOR I-7 NAVALCARNERO - MADRID

Nota Importante: El presente plano es meramente orientativo, reservándose CONSTRUCTORA LOS ÁLAMOS, la facultad de introducir aquellas modificaciones que vengán motivadas por razones técnicas o jurídicas, que sean indicadas por el arquitecto director de la obra por ser necesarias o convenientes para la correcta finalización del edificio o que sean ordenadas por los organismos públicos competentes.

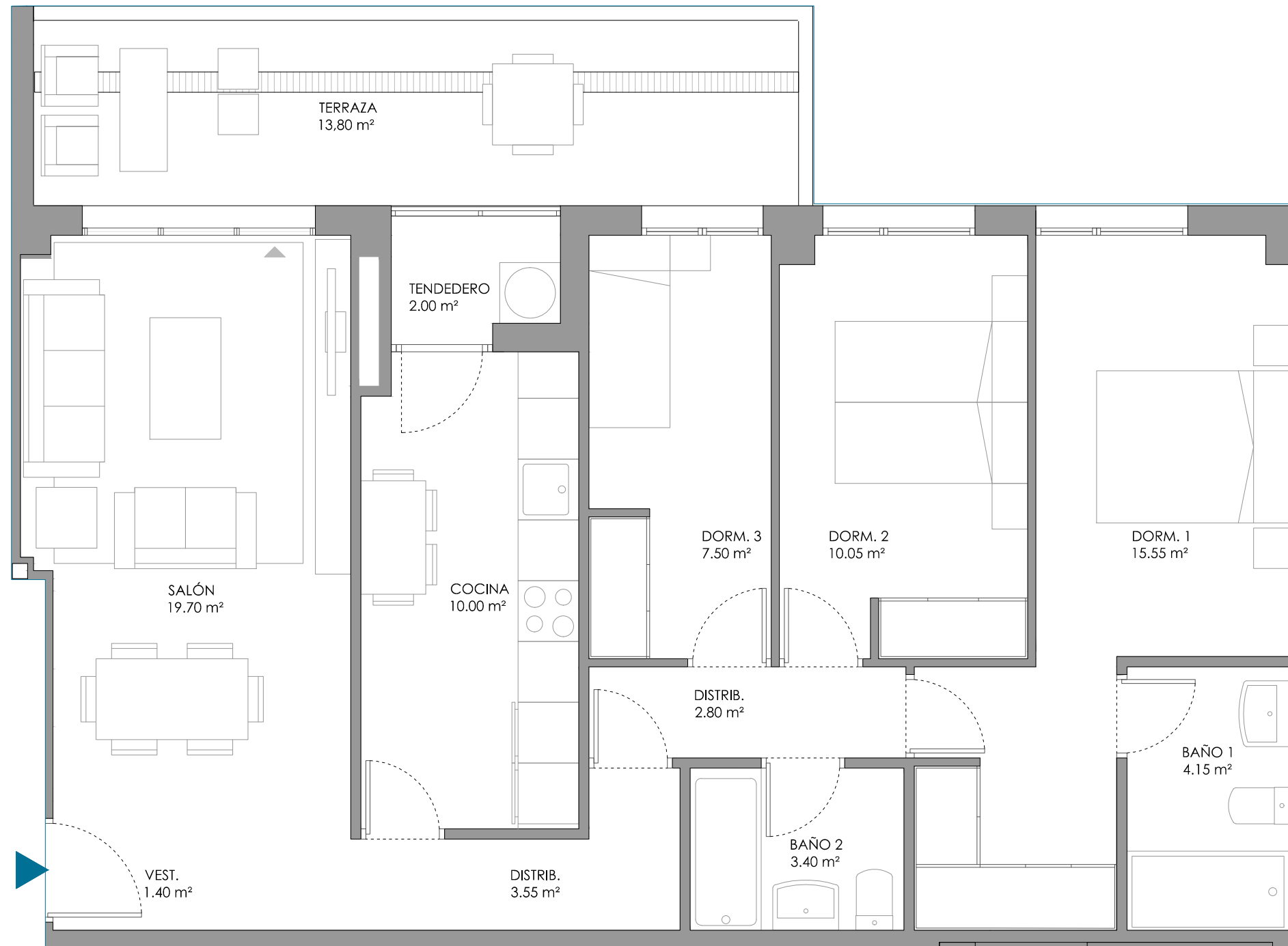

ALZ. NORTE BL.4/5



VIVIENDA T.18-I

V.26/45
BL4.1ªA/2ªA

| | |
|--|------------------------------|
| SUP. UTIL TOTAL | 80,10 m ² u |
| SUP. CONST. | 92,10 m ² c |
| TERRAZA/JARDÍN | 13,80 m ² u |
| SUP. CONST. TOTAL | 118,94 m²c |
| <small>(INCLUYE ZONAS COMUNES, CON TERRAZAS)</small> | |

V.07 NOV-2022



Comercializa:



+34 674 222 582 alamosdesanjuan@agyj.es

Promueve y Construye:



www.alamos.es

PARCELAS 32 Y 34 73 VIVIENDAS EXCLUSIVAS
AVDA. ERMITA DE SAN JUAN SECTOR I-7 NAVALCARNERO - MADRID

Nota Importante: El presente plano es meramente orientativo, reservándose CONSTRUCTORA LOS ÁLAMOS, la facultad de introducir aquellas modificaciones que vengan motivadas por razones técnicas o jurídicas, que sean indicadas por el arquitecto director de la obra por ser necesarias o convenientes para la correcta finalización del edificio o que sean ordenadas por los organismos públicos competentes.

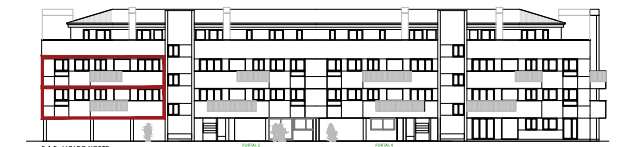
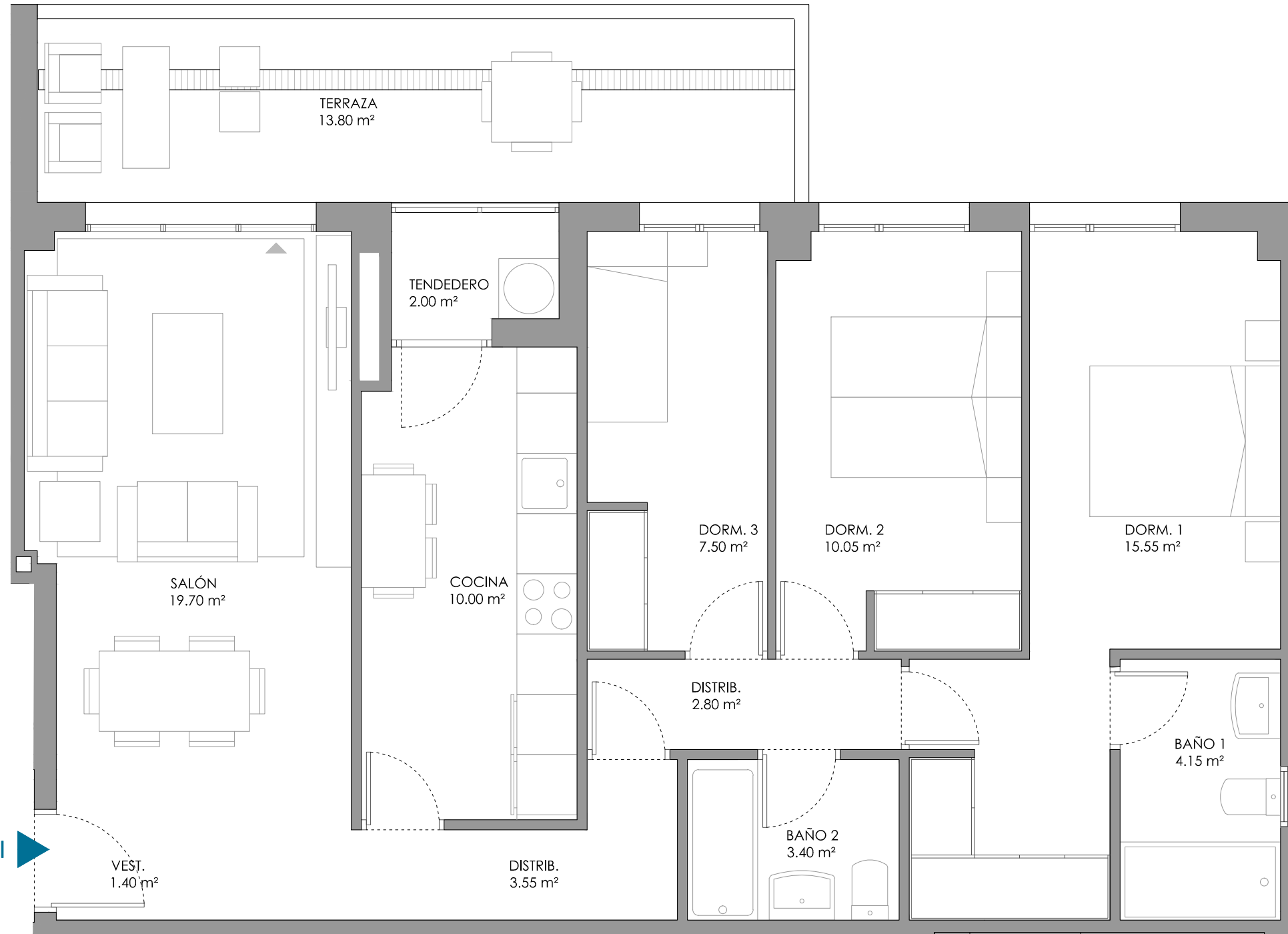

ALZ. NORTE BL.4/5



VIVIENDA T.18-I

V.30/49

BL5 .1ªA/2ªA

| | |
|-----------------|------------------------|
| SUP. UTIL TOTAL | 80,10 m ² u |
| SUP. CONST. | 92,10 m ² c |
| TERRAZA/JARDÍN | 13,80 m ² u |

SUP. CONST. TOTAL 118,94 m²c
(INCLUYE ZONAS COMUNES, CON TERRAZAS)

V.07 NOV-2022

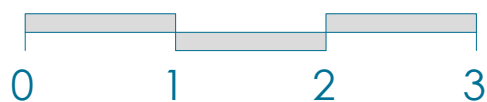

Comercializa:



+34 674 222 582 alamosdesanjuan@agyj.es

Promueve y Construye:



www.alamos.es

PARCELAS 32 Y 34 73 VIVIENDAS EXCLUSIVAS
AVDA. ERMITA DE SAN JUAN SECTOR I-7 NAVALCARNERO - MADRID

Nota Importante: El presente plano es meramente orientativo, reservándose CONSTRUCTORA LOS ÁLAMOS, la facultad de introducir aquellas modificaciones que vengan motivadas por razones técnicas o jurídicas, que sean indicadas por el arquitecto director de la obra por ser necesarias o convenientes para la correcta finalización del edificio o que sean ordenadas por los organismos públicos competentes.

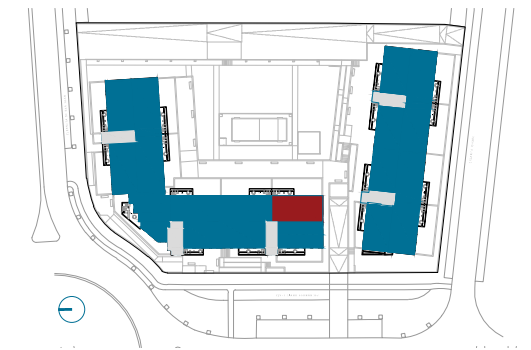
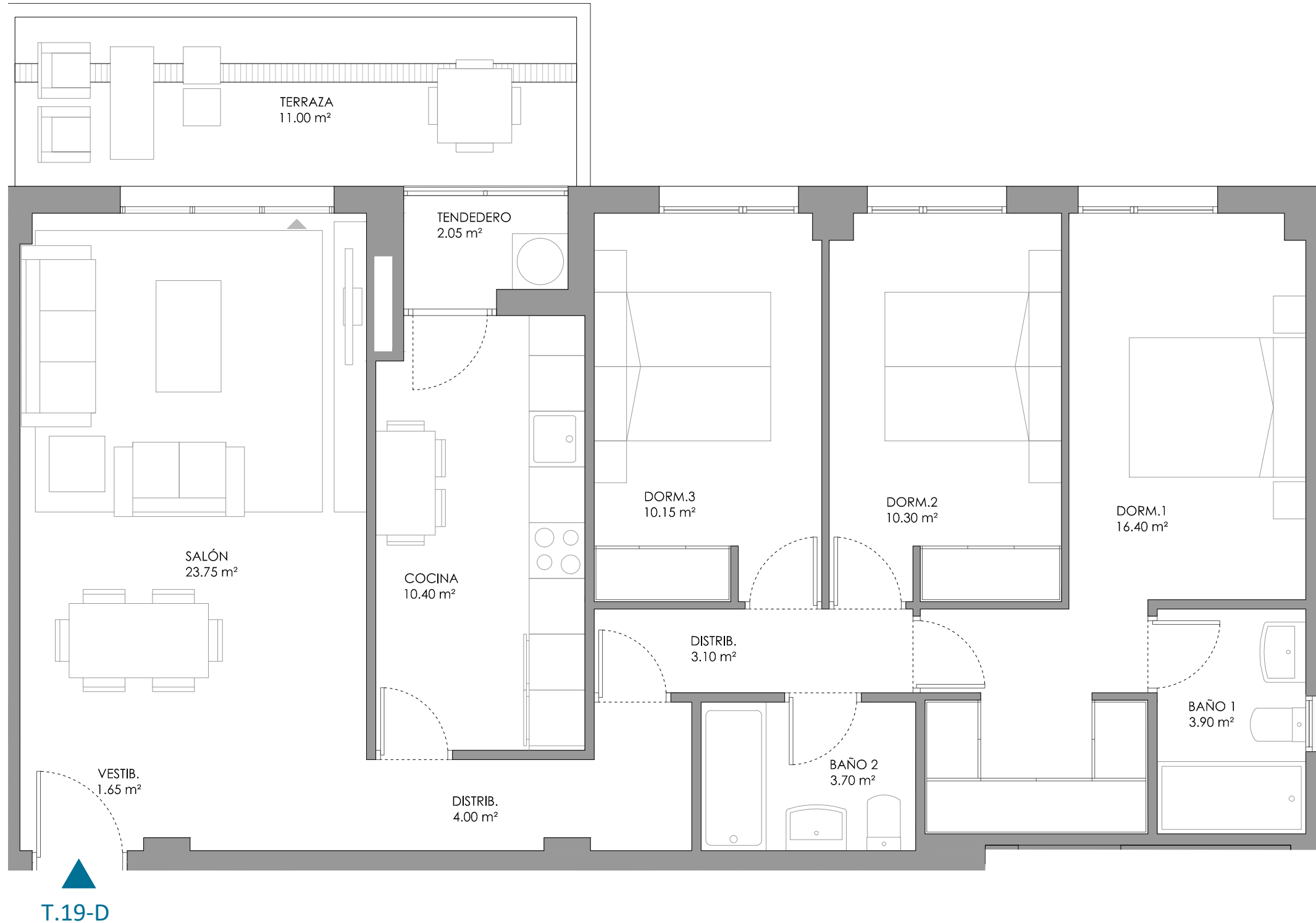

VIVIENDA T.19-D V.24/43/62
BL3.1ºC/2ºC/3ºC

| | |
|---|------------------------------|
| SUP. UTIL TOTAL | 89,40 m ² u |
| SUP. CONST. | 102,30 m ² c |
| TERRAZA/JARDÍN | 11,00 m ² u |
| SUP. CONST. TOTAL (INCLUYE ZONAS COMUNES, CON TERRAZAS) | 127,44 m²c |

V.07 NOV-2022

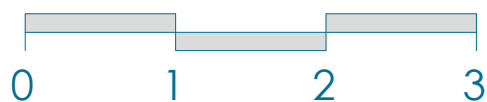

Comercializa:



+34 674 222 582 alamosdesanjuan@agyj.es

Promueve y Construye:



www.alamos.es

PARCELAS 32 Y 34 73 VIVIENDAS EXCLUSIVAS
AVDA. ERMITA DE SAN JUAN SECTOR I-7 NAVALCARNERO - MADRID

Nota Importante: El presente plano es meramente orientativo, reservándose CONSTRUCTORA LOS ÁLAMOS, la facultad de introducir aquellas modificaciones que vengán motivadas por razones técnicas o jurídicas, que sean indicadas por el arquitecto director de la obra por ser necesarias o convenientes para la correcta finalización del edificio o que sean ordenadas por los organismos públicos competentes.

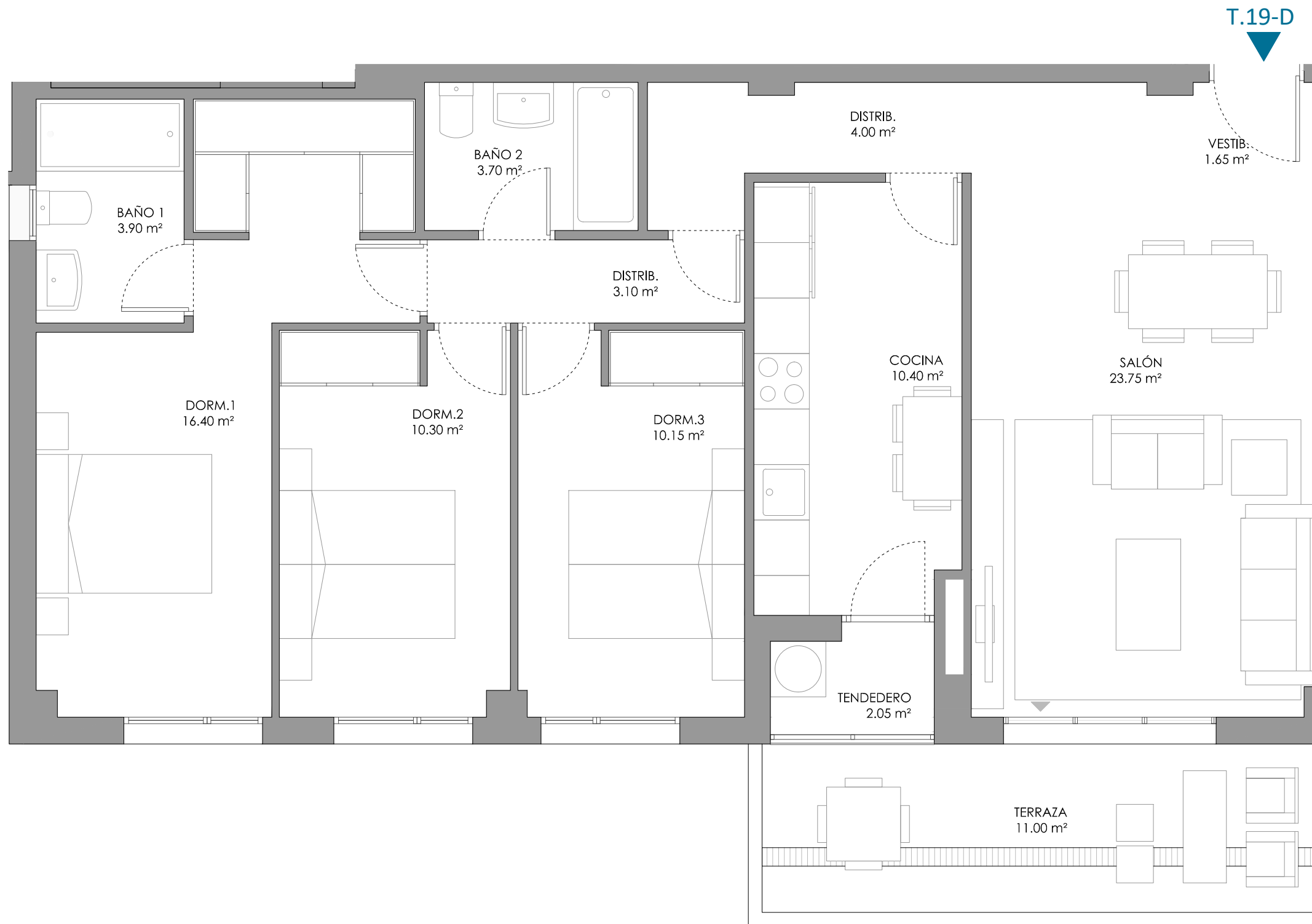

T.19-D



ALZ. SUR BL.4/5



VIVIENDA T.19-D

V.28/47
BL4.1^oC/2^oC

| | |
|--|---|
| SUP. UTIL TOTAL | 89,40 m ² u |
| SUP. CONST. TERRAZA/JARDÍN | 102,30 m ² c 11,00 m ² u |
| SUP. CONST. TOTAL (INCLUYE ZONAS COMUNES, CON TERRAZAS) | 127,44 m ² c |

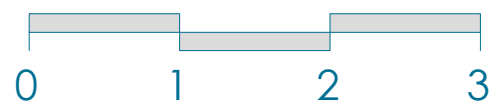

Comercializa:



+34 674 222 582 alamosdesanjuan@agyj.es

Promueve y Construye:



www.alamos.es

PARCELAS 32 Y 34 73 VIVIENDAS EXCLUSIVAS
AVDA. ERMITA DE SAN JUAN SECTOR I-7 NAVALCARNERO - MADRID

Nota Importante: El presente plano es meramente orientativo, reservándose CONSTRUCTORA LOS ÁLAMOS, la facultad de introducir aquellas modificaciones que vengán motivadas por razones técnicas o jurídicas, que sean indicadas por el arquitecto director de la obra por ser necesarias o convenientes para la correcta finalización del edificio o que sean ordenadas por los organismos públicos competentes.

V.07 NOV-2022

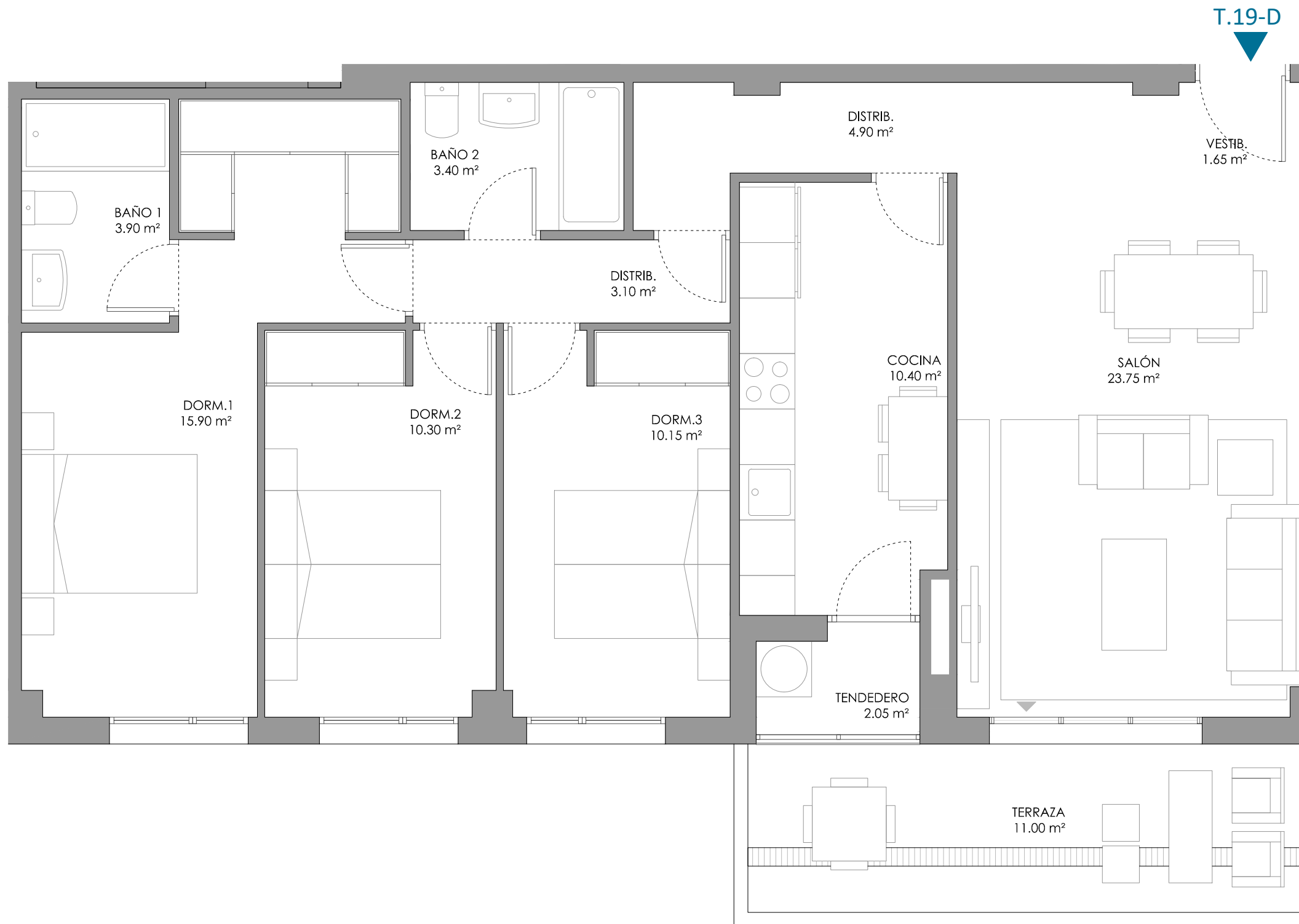

ALZ. SUR BL.4/5

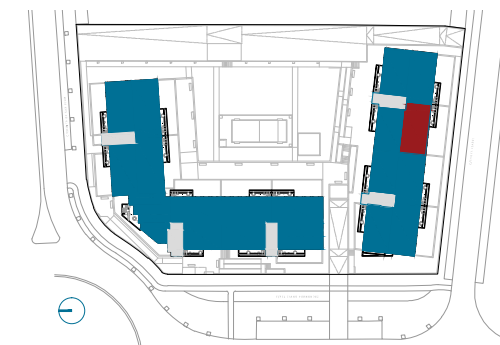

VIVIENDA T.19-D

V.32/51
BL5.1^oC/2^oC

| | |
|--|---|
| SUP. UTIL TOTAL | 89,40 m ² u |
| SUP. CONST. TERRAZA/JARDÍN | 102,30 m ² c 11,00 m ² u |
| SUP. CONST. TOTAL <small>(INCLUYE ZONAS COMUNES, CON TERRAZAS)</small> | 127,44 m²c |



Comercializa:



+34 674 222 582 alamosdesanjuan@agyj.es

Promueve y Construye:



www.alamos.es

PARCELAS 32 Y 34 73 VIVIENDAS EXCLUSIVAS
AVDA. ERMITA DE SAN JUAN SECTOR I-7 NAVALCARNERO - MADRID

Nota Importante: El presente plano es meramente orientativo, reservándose CONSTRUCTORA LOS ÁLAMOS, la facultad de introducir aquellas modificaciones que vengán motivadas por razones técnicas o jurídicas, que sean indicadas por el arquitecto director de la obra por ser necesarias o convenientes para la correcta finalización del edificio o que sean ordenadas por los organismos públicos competentes.



ALZ. ESTE BL.3



VIVIENDA T.19-I V.23/42/61
BL3.1ºB/2ºB/3ºB

| | |
|--|------------------------------|
| SUP. UTIL TOTAL | 89,40 m ² u |
| SUP. CONST. | 102,30 m ² c |
| TERRAZA/JARDÍN | 11,00 m ² u |
| SUP. CONST. TOTAL | 127,44 m²c |
| <small>(INCLUYE ZONAS COMUNES, CON TERRAZAS)</small> | |

V.07 NOV-2022



Comercializa:



+34 674 222 582 alamosdesanjuan@agyj.es

Promueve y Construye:



www.alamos.es

PARCELAS 32 Y 34 73 VIVIENDAS EXCLUSIVAS
AVDA. ERMITA DE SAN JUAN SECTOR I-7 NAVALCARNERO - MADRID

Nota importante: El presente plano es meramente orientativo, reservándose CONSTRUCTORA LOS ÁLAMOS, la facultad de introducir aquellas modificaciones que vengan motivadas por razones técnicas o jurídicas, que sean indicadas por el arquitecto director de la obra por ser necesarias o convenientes para la correcta finalización del edificio o que sean ordenadas por los organismos públicos competentes.



ALZ. SUR BL.4/5



VIVIENDA T.19-I

V.27/46
BL4 .1ºB/2ºB

| | |
|---|------------------------------|
| SUP. UTIL TOTAL | 89,40 m ² u |
| SUP. CONST. | 102,30 m ² c |
| TERRAZA/JARDÍN | 11,00 m ² u |
| SUP. CONST. TOTAL (INCLUYE ZONAS COMUNES, CON TERRAZAS) | 127,44 m²c |

Comercializa:



+34 674 222 582 alamosdesanjuan@agyj.es

Promueve y Construye:



www.alamos.es

PARCELAS 32 Y 34 73 VIVIENDAS EXCLUSIVAS
AVDA. ERMITA DE SAN JUAN SECTOR I-7 NAVALCARNERO - MADRID

Nota Importante: El presente plano es meramente orientativo, reservándose CONSTRUCTORA LOS ÁLAMOS, la facultad de introducir aquellas modificaciones que vengan motivadas por razones técnicas o jurídicas, que sean indicadas por el arquitecto director de la obra por ser necesarias o convenientes para la correcta finalización del edificio o que sean ordenadas por los organismos públicos competentes.



VIVIENDA T.19-I

V.31/50
BL5 .1ºB/2ºB

| | |
|---|------------------------------|
| SUP. UTIL TOTAL | 89,40 m ² u |
| SUP. CONST. | 102,30 m ² c |
| TERRAZA/JARDÍN | 11,00 m ² u |
| SUP. CONST. TOTAL (INCLUYE ZONAS COMUNES, CON TERRAZAS) | 127,44 m²c |

Comercializa:



+34 674 222 582 alamosdesanjuan@agyj.es

Promueve y Construye:



www.alamos.es

PARCELAS 32 Y 34 73 VIVIENDAS EXCLUSIVAS
AVDA. ERMITA DE SAN JUAN SECTOR I-7 NAVALCARNERO - MADRID

Nota Importante: El presente plano es meramente orientativo, reservándose CONSTRUCTORA LOS ÁLAMOS, la facultad de introducir aquellas modificaciones que vengan motivadas por razones técnicas o jurídicas, que sean indicadas por el arquitecto director de la obra por ser necesarias o convenientes para la correcta finalización del edificio o que sean ordenadas por los organismos públicos competentes.

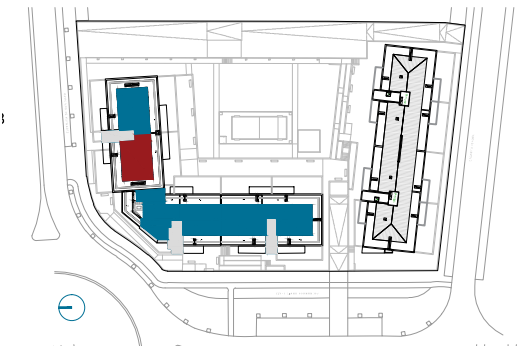
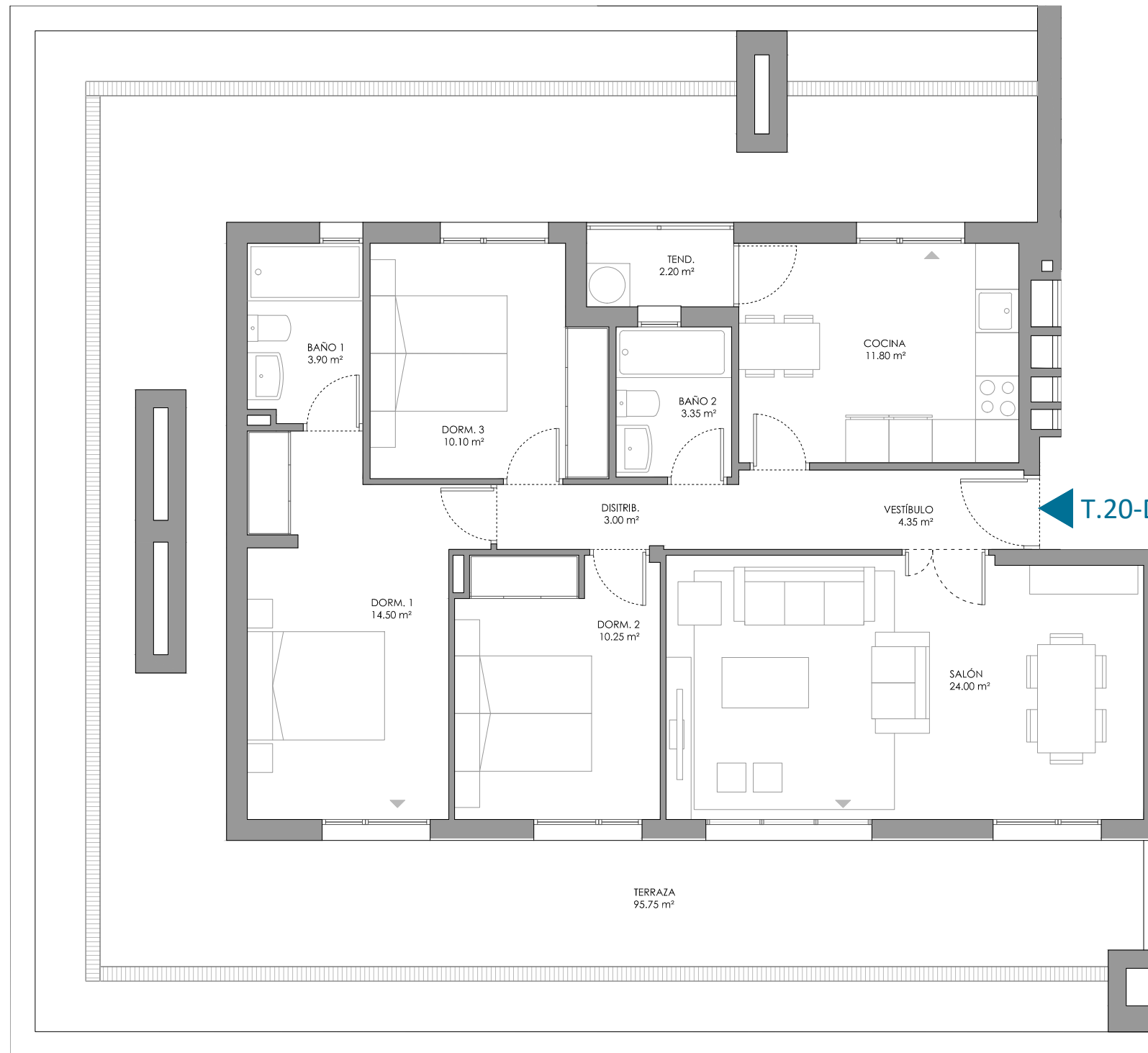

VIVIENDA T.20-D **V.65**
BL1.ATºB

| | |
|---|------------------------------|
| SUP. UTIL TOTAL | 87,45 m ² u |
| SUP. CONST. | 100,83 m ² c |
| TERRAZA/JARDÍN | 95,75 m ² u |
| SUP. CONST. TOTAL (INCLUYE ZONAS COMUNES, CON TERRAZAS) | 228,94 m²c |

V.07 NOV-2022



Comercializa:



+34 674 222 582 alamosdesanjuan@agyj.es

Promueve y Construye:



www.alamos.es

PARCELAS 32 Y 34 73 VIVIENDAS EXCLUSIVAS
AVDA. ERMITA DE SAN JUAN SECTOR I-7 NAVALCARNERO - MADRID

Nota Importante: El presente plano es meramente orientativo, reservándose CONSTRUCTORA LOS ÁLAMOS, la facultad de introducir aquellas modificaciones que vengan motivadas por razones técnicas o jurídicas, que sean indicadas por el arquitecto director de la obra por ser necesarias o convenientes para la correcta finalización del edificio o que sean ordenadas por los organismos públicos competentes.

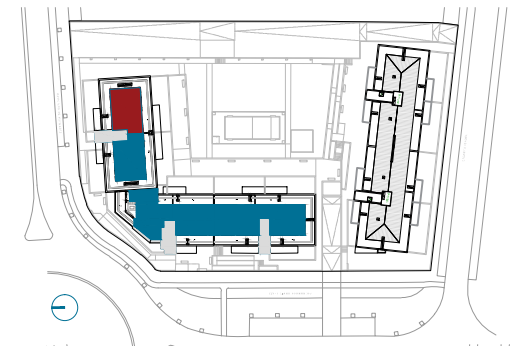
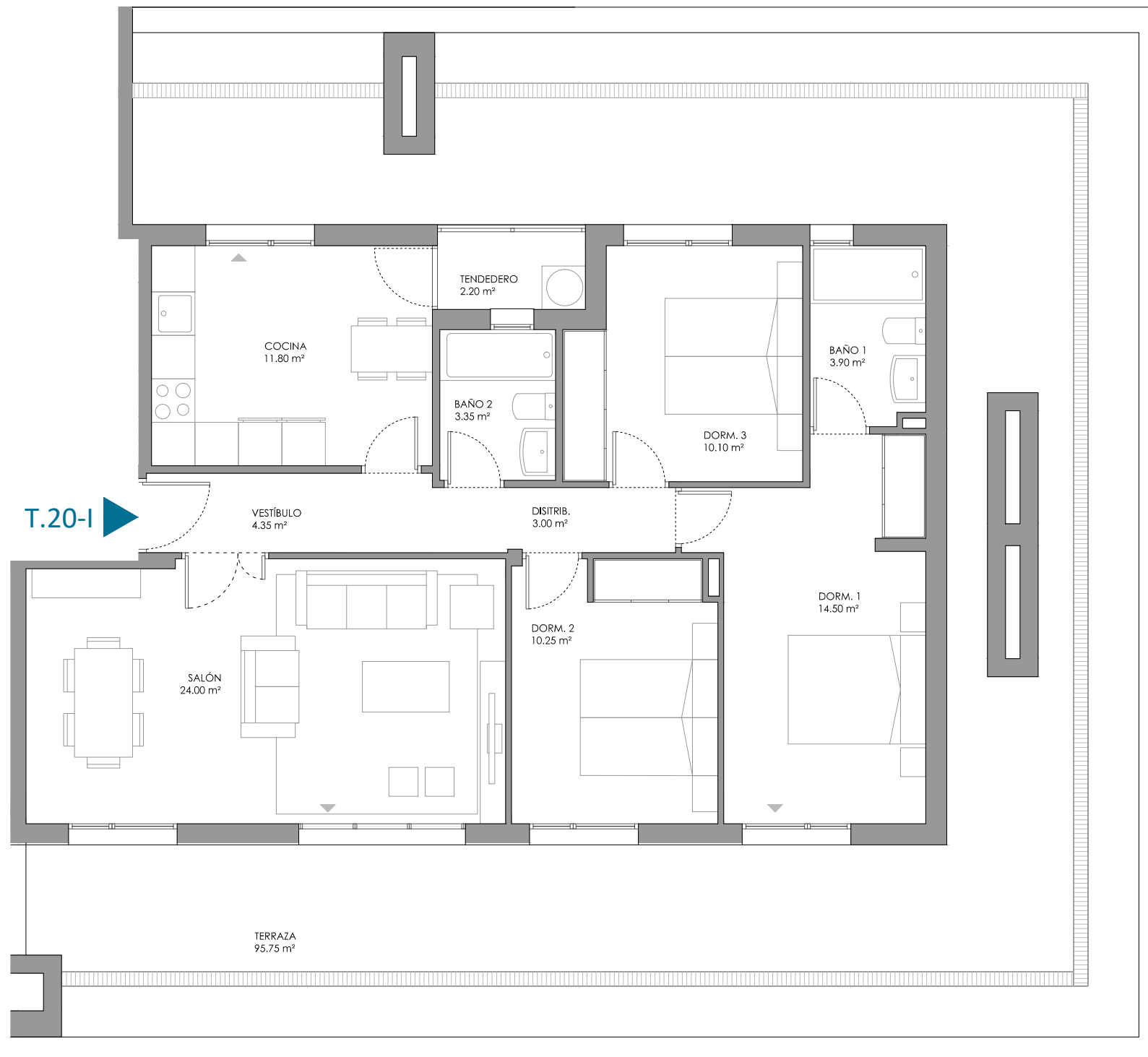

VIVIENDA T.20-I **V.64**
BL1.ATªA

| | |
|---|------------------------------|
| SUP. UTIL TOTAL | 87,45 m ² u |
| SUP. CONST. | 100,83 m ² c |
| TERRAZA/JARDÍN | 95,75 m ² u |
| SUP. CONST. TOTAL (INCLUYE ZONAS COMUNES, CON TERRAZAS) | 228,94 m²c |

V.07 NOV-2022



Comercializa:



+34 674 222 582 alamosdesanjuan@agyj.es

Promueve y Construye:



www.alamos.es

PARCELAS 32 Y 34 73 VIVIENDAS EXCLUSIVAS
AVDA. ERMITA DE SAN JUAN SECTOR I-7 NAVALCARNERO - MADRID

Nota Importante: El presente plano es meramente orientativo, reservándose CONSTRUCTORA LOS ÁLAMOS, la facultad de introducir aquellas modificaciones que vengan motivadas por razones técnicas o jurídicas, que sean indicadas por el arquitecto director de la obra por ser necesarias o convenientes para la correcta finalización del edificio o que sean ordenadas por los organismos públicos competentes.

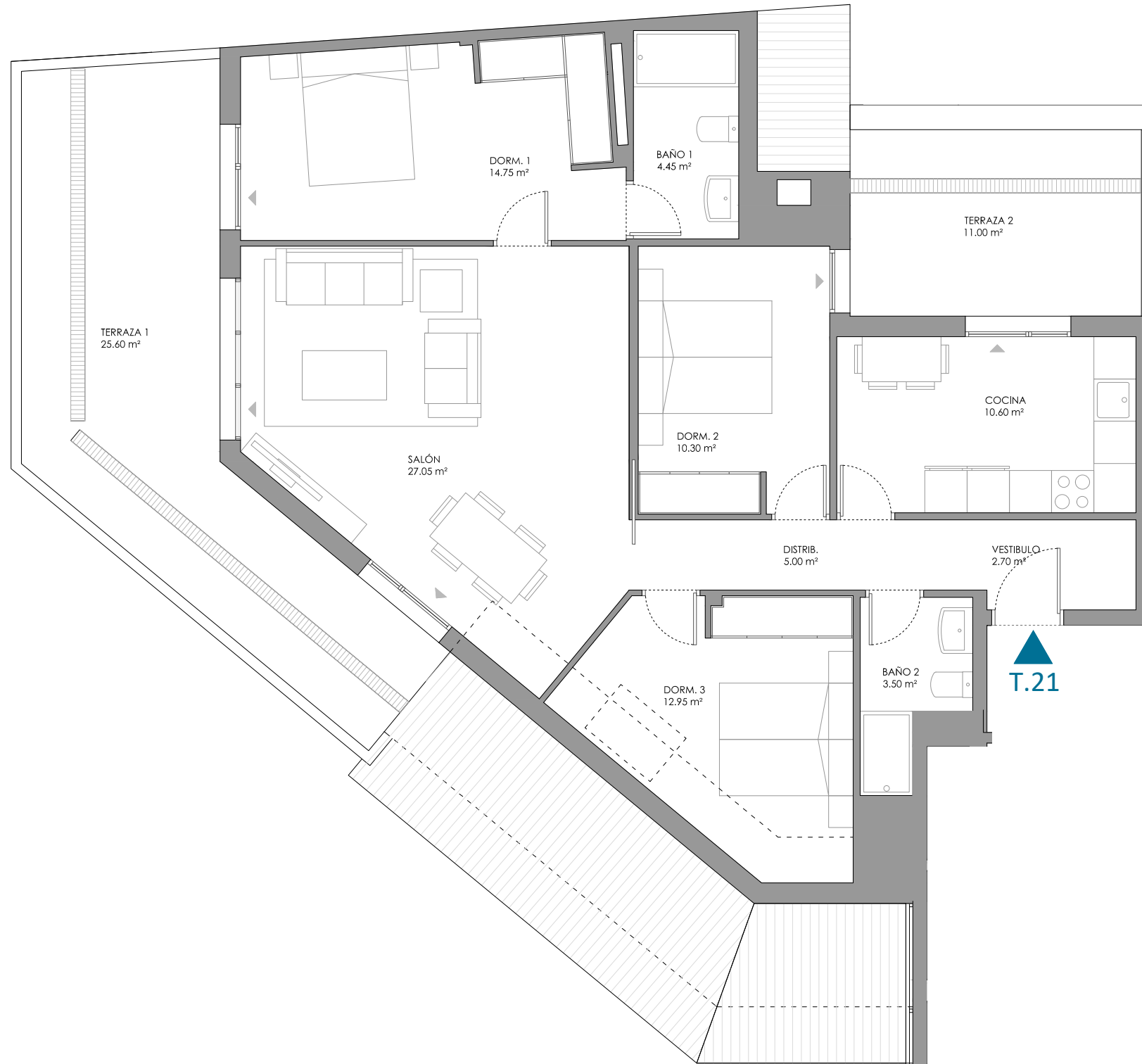

ALZ. OESTE BL.2

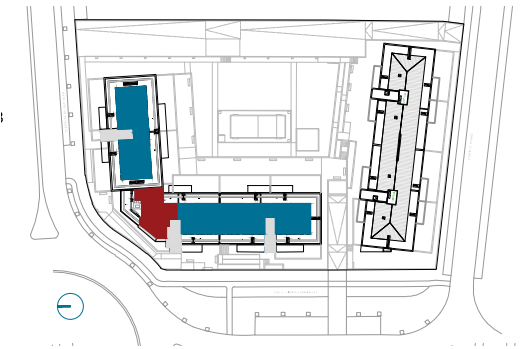

VIVIENDA T.21

**V.66
BL2.ATºA**

| | |
|-----------------|-------------------------|
| SUP. UTIL TOTAL | 91,30 m ² u |
| SUP. CONST. | 107,50 m ² c |
| TERRAZA | 36,60 m ² u |
| TERRAZA 1 | 25,60 |
| TERRAZA 2 | 11,00 |

SUP. CONST. TOTAL 161,70 m²c
(INCLUYE ZONAS COMUNES, CON TERRAZAS)



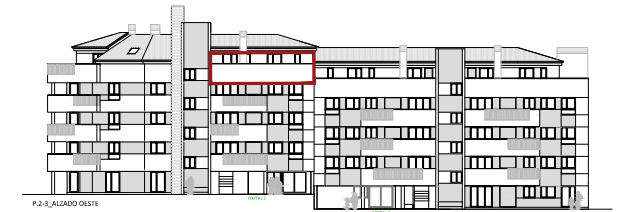
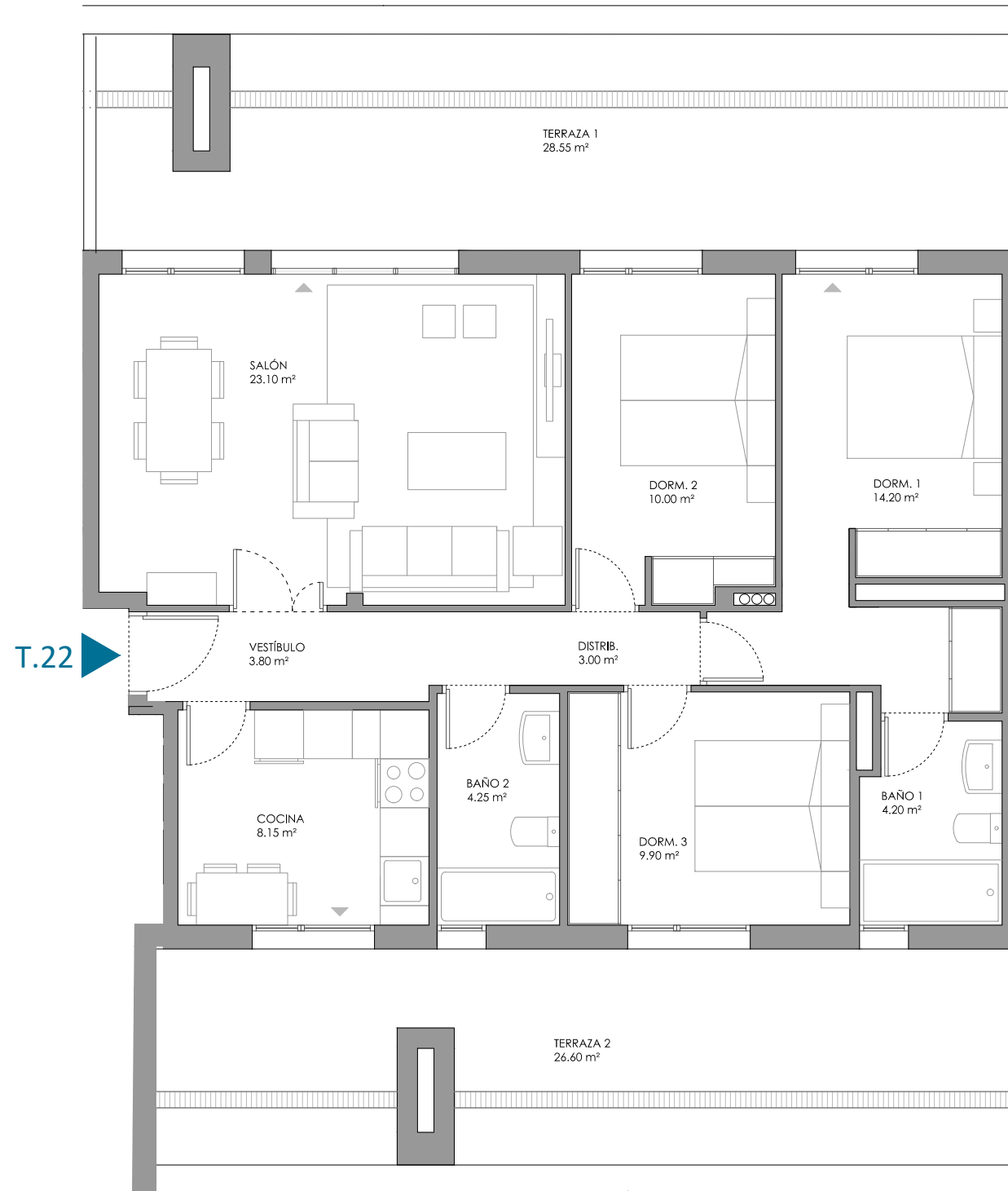

ALZ. OESTE BL.2

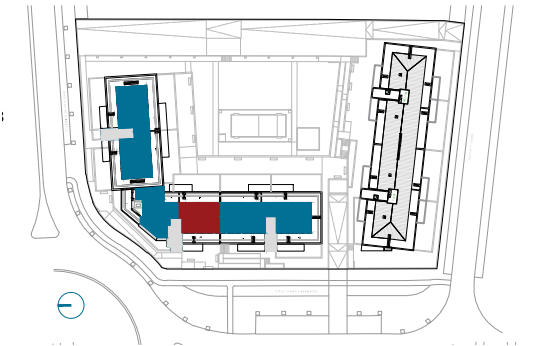

VIVIENDA T.22

**V.67
BL2.ATºB**

| | |
|---|------------------------|
| SUP. UTIL TOTAL | 80,60 m ² u |
| SUP. CONST. (S.C.) | 94,01 m ² c |
| SUP. UTIL TERRAZA/JARDÍN | 55,15 m ² u |
| TERRAZA 1 | 28,55 |
| TERRAZA 2 | 26,60 |
| SUP. CONST. TOTAL (INCLUYE S.C. ZZ.CC Y S.C. TERRAZAS) | 172,01m ² c |



Comercializa:



+34 674 222 582 alamosdesanjuan@agyj.es

Promueve y Construye:



www.alamos.es

PARCELAS 32 Y 34 73 VIVIENDAS EXCLUSIVAS
AVDA. ERMITA DE SAN JUAN SECTOR I-7 NAVALCARNERO - MADRID

Nota Importante: El presente plano es meramente orientativo, reservándose CONSTRUCTORA LOS ÁLAMOS, la facultad de introducir aquellas modificaciones que vengan motivadas por razones técnicas o jurídicas, que sean indicadas por el arquitecto director de la obra por ser necesarias o convenientes para la correcta finalización del edificio o que sean ordenadas por los organismos públicos competentes.

V.07 NOV-2022

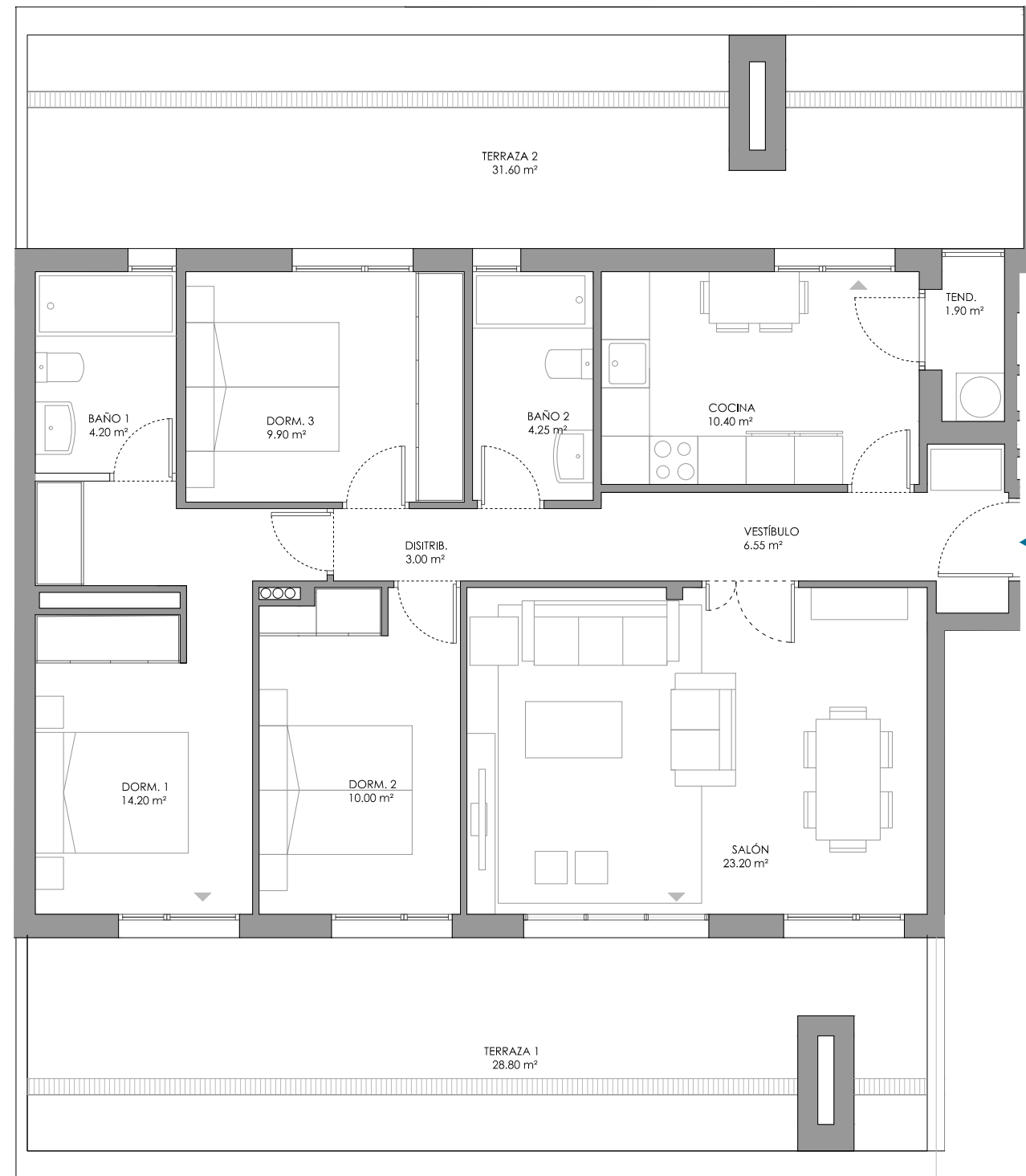

VIVIENDA T.23-D **V.73**
BL5.ATºB

| | |
|---|-------------------------|
| SUP. UTIL TOTAL | 87,60m ² u |
| SUP. CONST. (S.C.) | 102,05 m ² c |
| SUP. UTIL TERRAZA/JARDÍN | |
| TERRAZA 1 | |
| TERRAZA 2 | |
| SUP. CONST. TOTAL (INCLUYE S.C. ZZ.CC Y S.C. TERRAZAS) | 186,73 m ² c |

V.07 NOV-2022



Comercializa:



+34 674 222 582 alamosdesanjuan@agj.es

Promueve y Construye:



www.alamos.es

PARCELAS 32 Y 34 73 VIVIENDAS EXCLUSIVAS
AVDA. ERMITA DE SAN JUAN SECTOR I-7 NAVALCARNERO - MADRID

Nota Importante: El presente plano es meramente orientativo, reservándose CONSTRUCTORA LOS ÁLAMOS, la facultad de introducir aquellas modificaciones que vengan motivadas por razones técnicas o jurídicas, que sean indicadas por el arquitecto director de la obra por ser necesarias o convenientes para la correcta finalización del edificio o que sean ordenadas por los organismos públicos competentes.

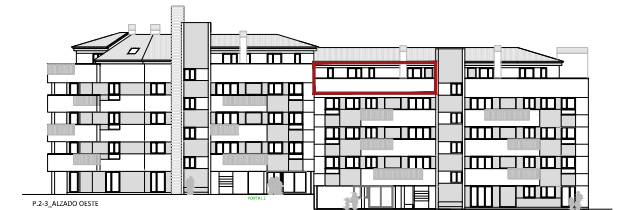
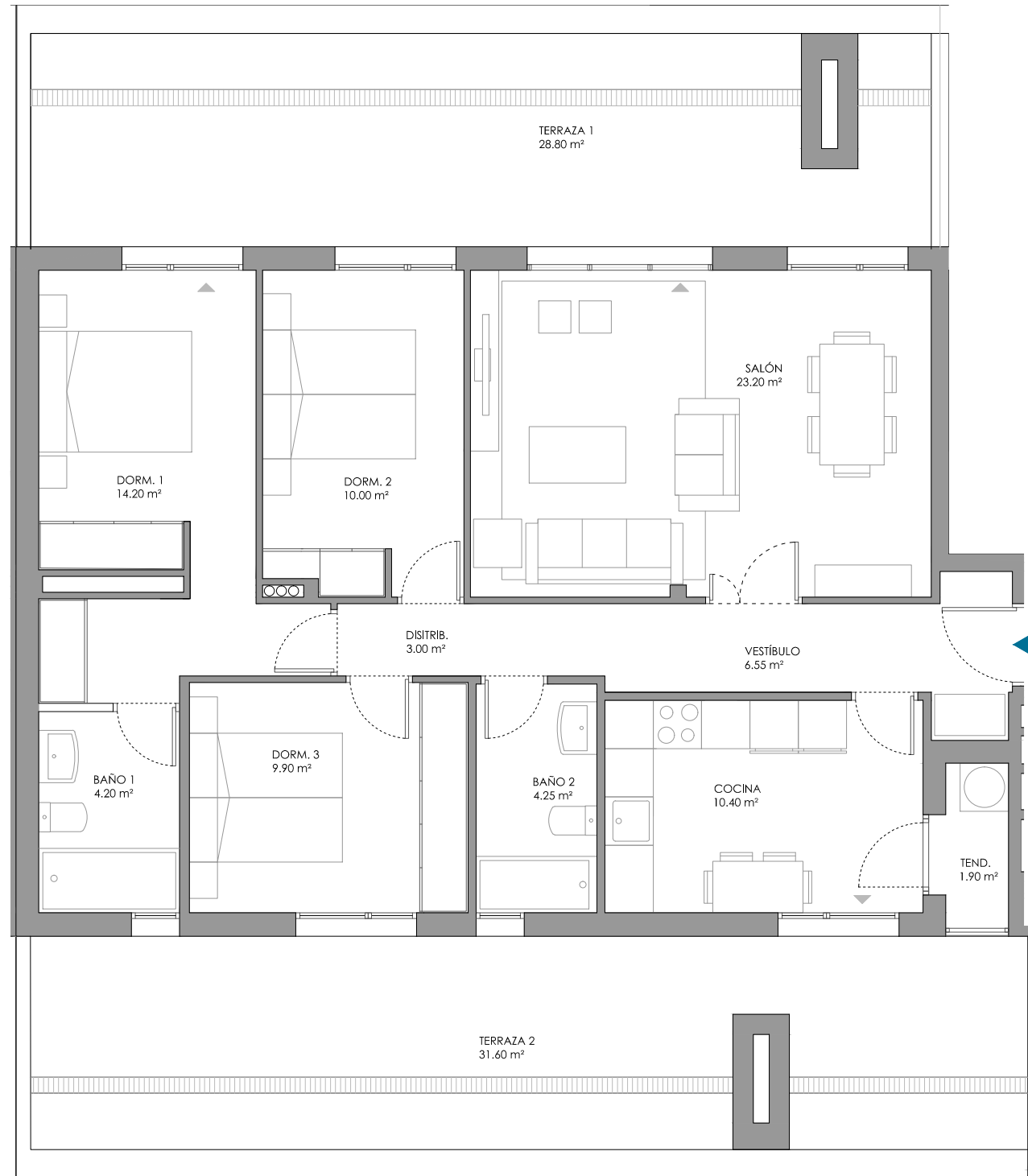

ALZ. OESTE BL.3

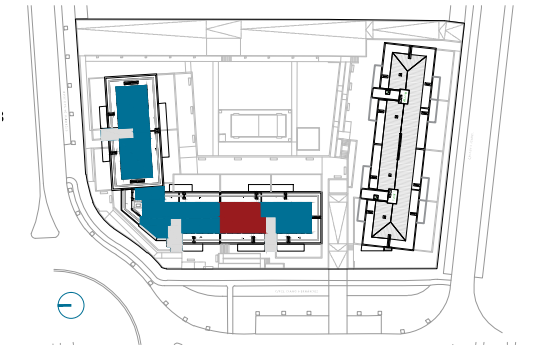

VIVIENDA T.23-I **V.68**
BL3.ATºA

| | |
|--|------------------------------|
| SUP. UTIL TOTAL | 87,60 m ² u |
| SUP. CONST. (S.C.) | 102,05 m ² c |
| SUP. UTIL TERRAZA/JARDÍN | 60,40 m ² u |
| TERRAZA 1 | 28,80 |
| TERRAZA 2 | 31,60 |
| SUP. CONST. TOTAL (INCLUYE S.C. ZZ.CC Y S.C. TERRAZAS) | 186,73 m²c |



Comercializa:



+34 674 222 582 alamosdesanjuan@agyj.es

Promueve y Construye:



www.alamos.es

PARCELAS 32 Y 34 73 VIVIENDAS EXCLUSIVAS
AVDA. ERMITA DE SAN JUAN SECTOR I-7 NAVALCARNERO - MADRID

Nota Importante: El presente plano es meramente orientativo, reservándose CONSTRUCTORA LOS ÁLAMOS, la facultad de introducir aquellas modificaciones que vengan motivadas por razones técnicas o jurídicas, que sean indicadas por el arquitecto director de la obra por ser necesarias o convenientes para la correcta finalización del edificio o que sean ordenadas por los organismos públicos competentes.

V.07 NOV-2022



VIVIENDA T.23-I **V.70**
BL4.ATºA

| | |
|---|-------------------------|
| SUP. UTIL TOTAL | 87,60m ² u |
| SUP. CONST. (S.C.) | 102,05 m ² c |
| SUP. UTIL TERRAZA/JARDÍN | |
| TERRAZA 1 | |
| TERRAZA 2 | |
| SUP. CONST. TOTAL (INCLUYE S.C. ZZ.CC Y S.C. TERRAZAS) | 186,73 m ² c |

V.07 NOV-2022



Comercializa:



+34 674 222 582 alamosdesanjuan@agyj.es

Promueve y Construye:



www.alamos.es

PARCELAS 32 Y 34 73 VIVIENDAS EXCLUSIVAS
AVDA. ERMITA DE SAN JUAN SECTOR I-7 NAVALCARNERO - MADRID

Nota Importante: El presente plano es meramente orientativo, reservándose CONSTRUCTORA LOS ÁLAMOS, la facultad de introducir aquellas modificaciones que vengan motivadas por razones técnicas o jurídicas, que sean indicadas por el arquitecto director de la obra por ser necesarias o convenientes para la correcta finalización del edificio o que sean ordenadas por los organismos públicos competentes.

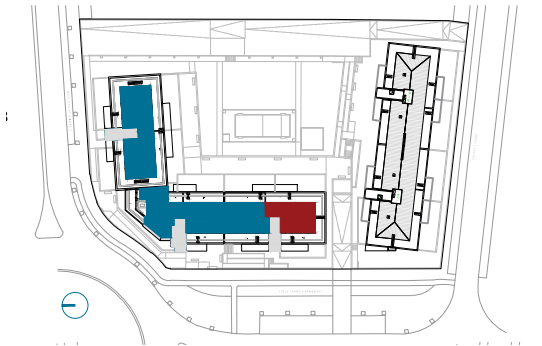
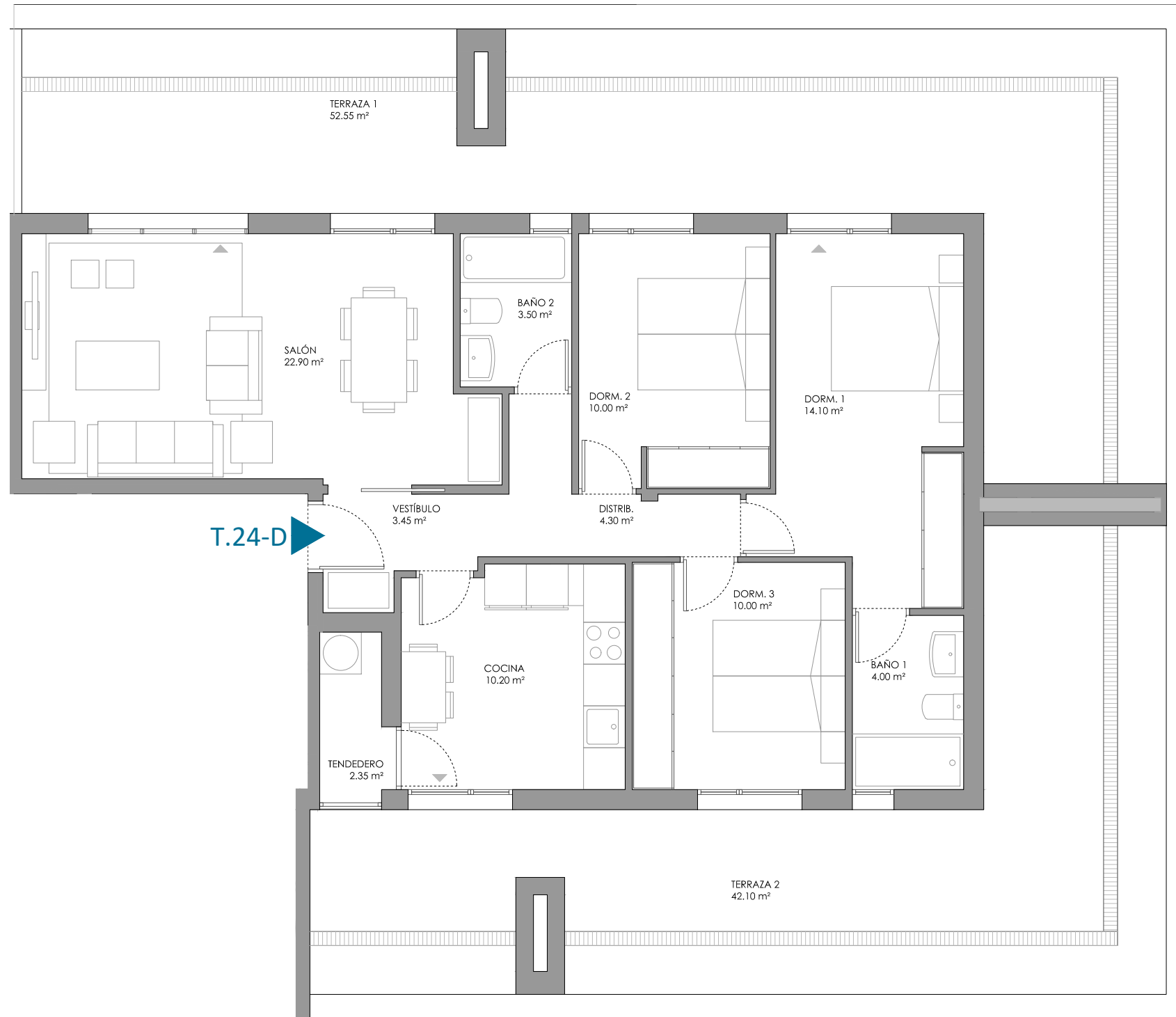

VIVIENDA T.24-D **V.69**
BL3.ATºB

| | |
|---|------------------------------|
| SUP. UTIL TOTAL | 84,80 m ² u |
| SUP. CONST. (S.C.) | 98,02 m ² c |
| SUP. UTIL TERRAZA/JARDÍN | 94,65 m ² u |
| TERRAZA 1 | 52,55 |
| TERRAZA 2 | 42,10 |
| SUP. CONST. TOTAL | 224,44 m²c |
| <small>(INCLUYE S.C. ZZ.CC Y S.C. TERRAZAS)</small> | |

V.07 NOV-2022



Comercializa:



+34 674 222 582 alamosdesanjuan@agj.es

Promueve y Construye:



www.alamos.es

PARCELAS 32 Y 34 73 VIVIENDAS EXCLUSIVAS
AVDA. ERMITA DE SAN JUAN SECTOR I-7 NAVALCARNERO - MADRID

Nota Importante: El presente plano es meramente orientativo, reservándose CONSTRUCTORA LOS ÁLAMOS, la facultad de introducir aquellas modificaciones que vengán motivadas por razones técnicas o jurídicas, que sean indicadas por el arquitecto director de la obra por ser necesarias o convenientes para la correcta finalización del edificio o que sean ordenadas por los organismos públicos competentes.

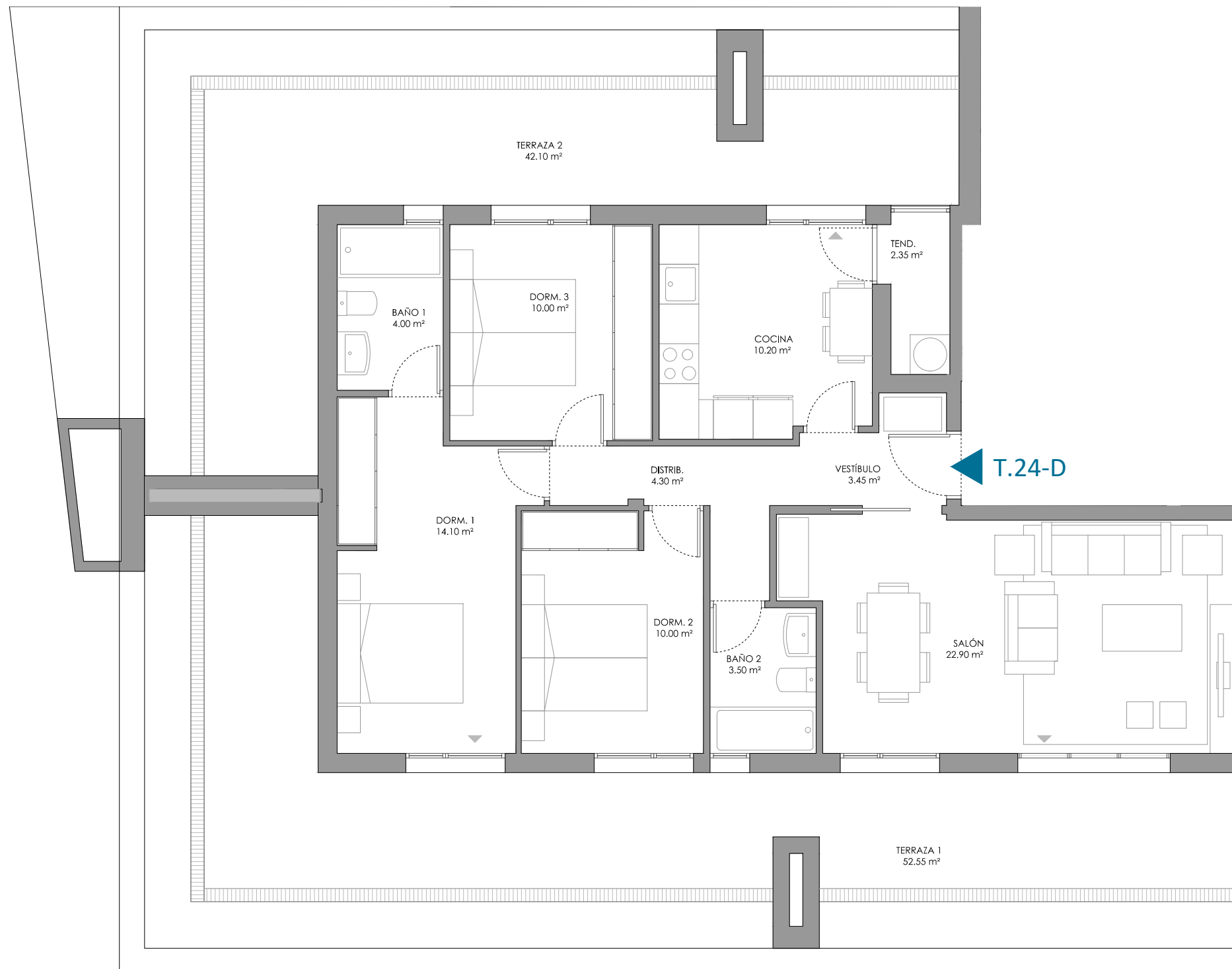

VIVIENDA T.24-D **V.71**
BL4.ATºB

| | |
|--------------------------|-------------------------|
| SUP. UTIL TOTAL | 84,00 m ² u |
| SUP. CONST. (S.C.) | 98,02 m ² c |
| SUP. UTIL TERRAZA/JARDÍN | |
| TERRAZA 1 | |
| TERRAZA 2 | |
| SUP. CONST. TOTAL | 224,44 m ² c |



Comercializa:



+34 674 222 582 alamosdesanjuan@agyj.es

Promueve y Construye:



www.alamos.es

PARCELAS 32 Y 34 73 VIVIENDAS EXCLUSIVAS
AVDA. ERMITA DE SAN JUAN SECTOR I-7 NAVALCARNERO - MADRID

Nota Importante: El presente plano es meramente orientativo, reservándose CONSTRUCTORA LOS ÁLAMOS, la facultad de introducir aquellas modificaciones que vengan motivadas por razones técnicas o jurídicas, que sean indicadas por el arquitecto director de la obra por ser necesarias o convenientes para la correcta finalización del edificio o que sean ordenadas por los organismos públicos competentes.

V.07 NOV-2022

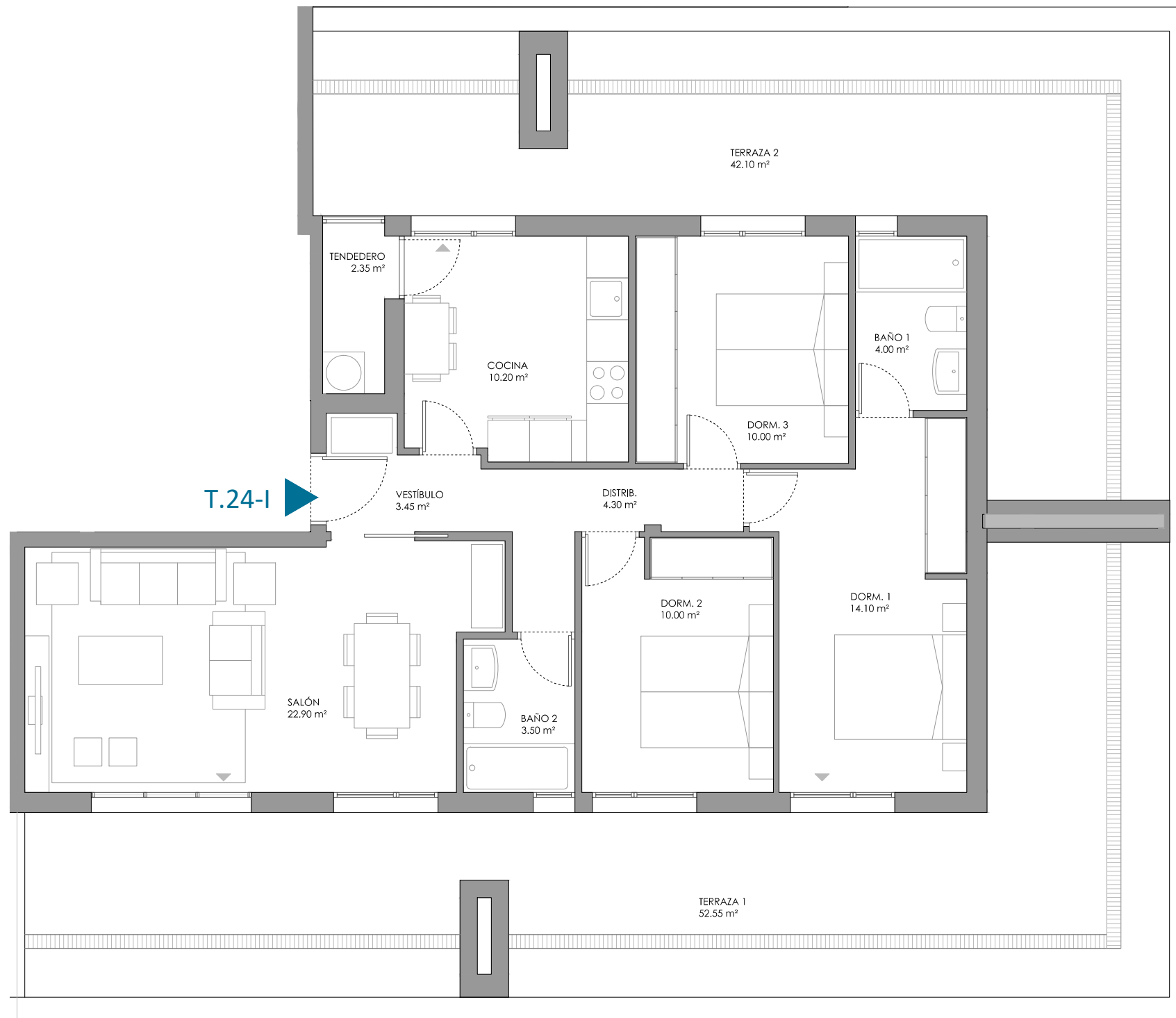

VIVIENDA T.24-I **V.72**
BL5.ATºA

| | |
|--------------------------|-------------------------|
| SUP. UTIL TOTAL | 84,00 m ² u |
| SUP. CONST. (S.C.) | 98,02 m ² c |
| SUP. UTIL TERRAZA/JARDÍN | 94,65 m ² u |
| TERRAZA 1 | 52,55 |
| TERRAZA 2 | 42,10 |
| SUP. CONST. TOTAL | 224,44 m ² c |

V.07 NOV-2022



Comercializa:
agj
+34 674 222 582 alamosdesanjuan@agj.es

Promueve y Construye:
constructora
LOS ALAMOS
www.alamos.es

PARCELAS 32 Y 34 73 VIVIENDAS EXCLUSIVAS
AVDA. ERMITA DE SAN JUAN SECTOR I-7 NAVALCARNERO - MADRID
Nota importante: El presente plano es meramente orientativo, reservándose CONSTRUCTORA LOS ÁLAMOS, la facultad de introducir aquellas modificaciones que vengan motivadas por razones técnicas o jurídicas, que sean indicadas por el arquitecto director de la obra por ser necesarias o convenientes para la correcta finalización del edificio o que sean ordenadas por los organismos públicos competentes.

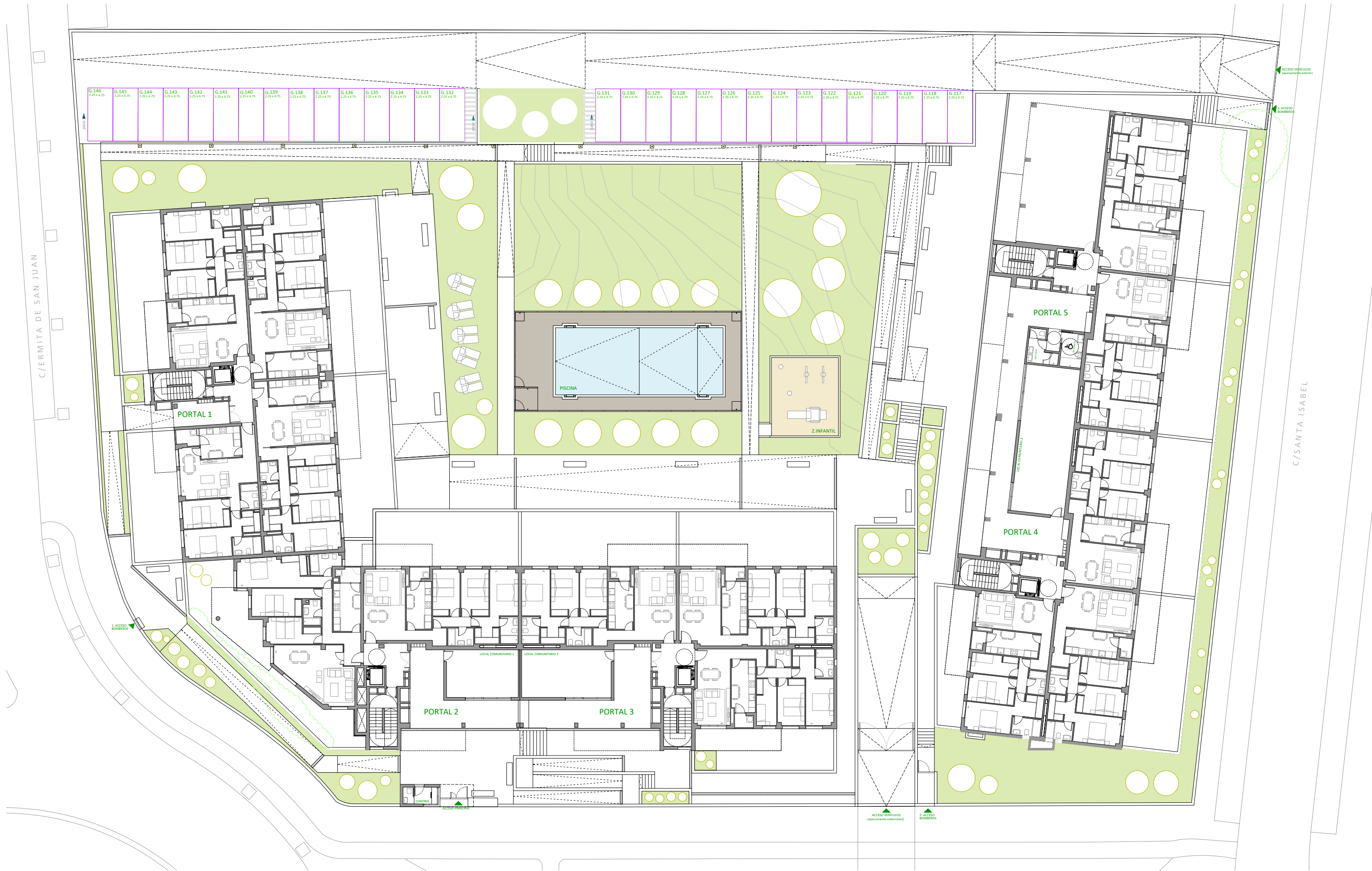

V.08_MARZO 2023

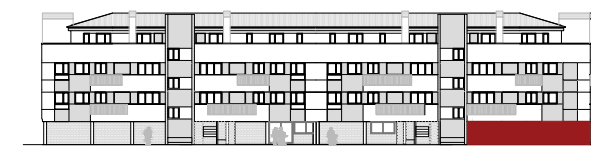
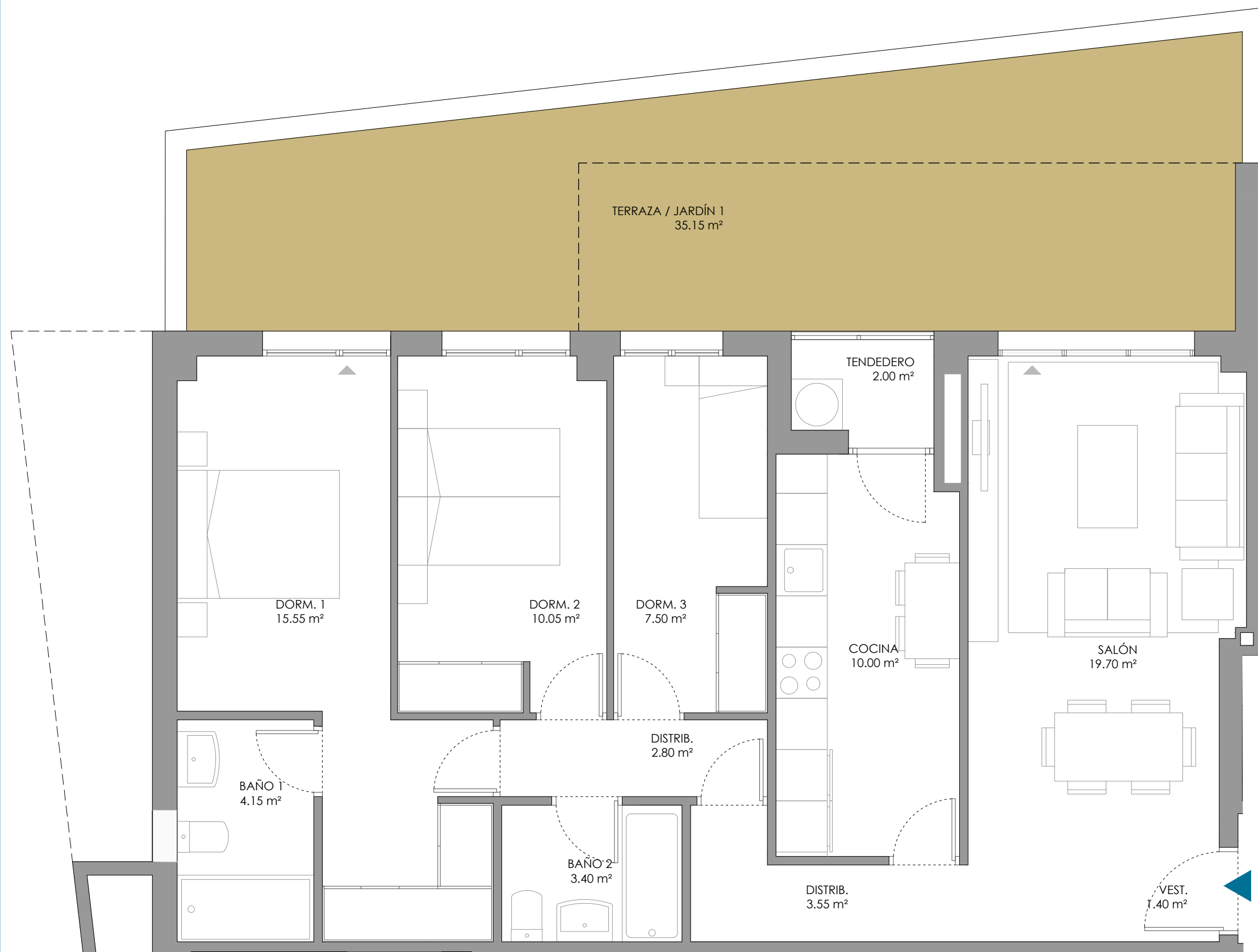

ALZ. NORTE BL.4

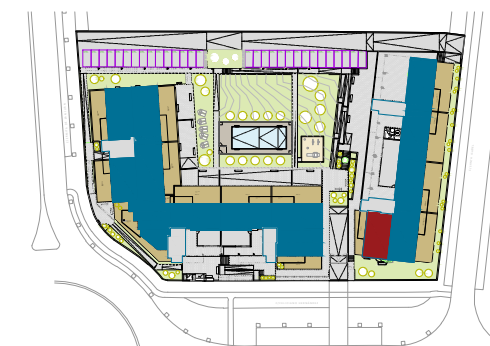

VIVIENDA T.12 **V.12**
BL.4_BºC

| | |
|--|------------------------------|
| SUP. UTIL TOTAL | 80,10 m ² u |
| SUP. CONST. | 92,24 m ² c |
| TERRAZA/JARDÍN | 35,15 m ² u |
| SUP. CONST. TOTAL | 142,56 m²c |
| <small>(INCLUYE ZONAS COMUNES, CON TERRAZAS)</small> | |

